

S

서초구소식
2025

3

서초 소상공인 봄 햇살처럼 활짝!



양재천길 누블라에서
(왼쪽부터 누블라 직원 이동현, 김현중 대표, 초록버터서울 송지원 대표, बे지따블 쿠키 스튜디오 송지현 대표)

INDEX

민생 살리기 힘차게! 신나게! START~
▶2~3면

주민 곁으로 찾아가는 서비스
▶4~5면

동네 한바퀴③ 서초1동
▶8~9면

우면산 무장애숲길 2구간 개장
▶16면

발행인 서초구청장 전성수
편 집 홍보담당관
발행일 2025.3.1(제578호)



모바일로 보세요



귀로 들으세요

민생 살리기 힘차게! 신나게! START~



양재아트살롱 등 다양한 골목축제 개최



서울 대표 문화마켓 양재아트살롱 벚꽃마켓이 돌아온다. 벚꽃 명소 양재천길에서 열리는 양재아트살롱은 '벚꽃등축제' '무브 살롱'과 연계해 풍성한 볼거리를 제공할 계획이다.

양재아트살롱에는 소상공인·공예작가·청년기업 등 55여 개 참가사가 직접 생산하는 수공예품 및 일상소품 등 다양한 제품들이 전시·판매된다. 서초구의 창업지원을 받은

예비창업자도 참여한다. 벚꽃마켓은 개화 시기인 3월 28일부터 4월 6일까지 매주 금·일 운영되고, 봄 마켓은 4월 13일부터 5월 25일까지 매주 토, 일 운영된다.

또한 양재아트살롱의 마스코트인 대형 서울해치 아트별문을 비롯해 여 측석노래자랑인 양재천천노래방, 문화공연, 푸드존 등 다양한 행사도 함께 개최된다.

서초구는 양재천길을 포함한 11개 골목상권에 전년보다 36.5% 많은 77억원을 투입한다. 각자 상권 특성에 맞춰 브랜드, 명소화, 이벤트, 저금리 자금 지원 등 다방면에 걸쳐 지원할 예정이다. 로컬브랜드 상권 중 케미스트리트 강남역 상권은 'K·맛·멋·미'로, 잠원하길(잠원동상권), 청계로와(청계산입구상권), 반도레길(반포1동상권) 등 골목상권에선 각각 맥주축제, 트레킹 페스티벌, 빛 축제 같은 이벤트를 확대 추진한다.

문의 서초여성일자리주식회사 ☎02.6952.6260



서리풀 아티테리어

서리풀 아티테리어는 아트(Art)와 인테리어(Interior)의 합성어로, 지역 예술가의 창작 재능을 통해 동네 점포를 차별화된 분위기로 개선하는 사업이다. 각 점포당 재료비 280만원까지 지원되며 간판, 천막, 차림표 등 가게 공간개선, 로고, 상호명 등 브랜딩을 비롯해 올해부터는 디스플레이 등 전문가 컨설팅도 제공해 소상공인의 브랜드가치를 높일 예정이다.

상세사항은 서초구청 홈페이지 내 공고문에서 확인할 수 있으며 희망하는 점포는 3월 11일까지 서리풀 아티테리어 운영사무국으로 문의하면 된다.

문의 서리풀 아티테리어 운영사무국 ☎070.4694.5304



노포식당 모범음식점 선정 컨설팅

오랜 기간 지역주민들의 사랑을 받아온 노포식당들을 대상으로 모범음식점 선정을 위한 맞춤형 컨설팅을 제공한다. 위생·서비스 개선 방안, 홍보 등 실질적인 도움을 주는데 초점을 맞추고 경쟁력을 높여 지역경제를 활성화 할 계획이다. 2001년 이전 영업신고한 관내 일반음식점이 대상이며 3월 31일까지 서초구보건소 방문 또는 이메일(bemore@seocho.go.kr)로 신청하면 된다.

자세한 사항은 서초구청 홈페이지에서 확인 가능하다.

문의 위생과 ☎02.2155.5430



외식업경영 아카데미

물가, 인건비 상승 등으로 어려움을 겪고 있는 외식업 경영자와 예비창업자 등을 대상으로 외식업경영 아카데미를 운영한다. 4월부터 7월까지 실시하며 총 100만원의 교육비 중 70만원을 지원할 계획이다. 3월 중 서초구청 홈페이지에 신청방법 등을 안내할 예정이다.

문의 위생과 ☎02.2155.8033

음식점 청소 비용 최대 100만원 지원

안전하고 위생적인 외식환경 조성을 위해 음식점주들에게 청소대행비의 70%(점포당 최대 100만원)의 비용을 지원한다. 면적 100㎡의 소규모 식품접객업소 중 개업한지 6개월 이상 경과한 점포가 대상이다. 자세한 사항은 서초구청 홈페이지에서 확인할 수 있으며 3월 21일까지 서초구 보건소 방문, 또는 이메일(winter77@seocho.go.kr)로 신청할 수 있다.

문의 위생과 ☎02.2155.8022

스마트식당 만들기 연 200만원까지 지원

장애인차별금지법이 개정됨에 따라 카페나 식당 등에도 배리어프리 키오스크 도입이 의무화되었다. 서초구는 소상공인들의 부담을 덜어주기 위해 업소당 연 200만원까지 솔루션 비용을 지원한다.

주문·결제용 키오스크를 신규 도입하는 면적 100㎡ 이하 관내 일반 및 휴게 음식점이 대상이며, 3월 10일까지 서초구보건소 방문 또는 QR코드를 스캔해 신청할 수 있다.

문의 위생과 ☎02.2155.8023



실전 대비 맞춤형 지원 1:1 청년 취업·영문 컨설팅 확대

취업을 준비하는 청년들을 위한 국·영문 자기소개서 첨삭과 면접 1:1 취업컨설팅을 3월부터 10월까지 상시 운영한다. 서초구 취업컨설팅은 개인별 직무·직종별 맞춤형 컨설팅을 제공해 인기를 얻어왔다. 특히 올해는 기존 1인당 3회였던 취업컨설팅 횟수 제한을 없애고(서초구민 한정) 지속적인 서비스로 취업 가능성을 더 높일 예정이다. 또한 서초구만의 차별적인 영문 컨설팅 횟수를 100회에서 120회로 확대 운영한다. 외국계 기업 및 해외취업을 준비하는 구직자들에게 좋은 기회가 될 것이다. 컨설팅은 1:1 자기소개서반과 면접대비반으로 운영하고 신청자들은 이 중 1가지를 선택해 1인당 1시간 가량 받을 수 있다. 신청대상은 만 19~39세 청년이며, 서초구청 홈페이지에 안내된 공고문을 확인해 신청하면 된다.

운영기간 3월~10월 신청방법 서초구청 홈페이지 확인 후 신청 문의 아동청년과 ☎02.2155.8981

서초구민 누구나 자기계발 기회를 평생교육 바우처 연 35만원까지

만 30~50대 경력단절 서초구민에게 평생교육기관 수강료 바우처카드를 지원하던 '평생교육 바우처 지원사업'이 올해는 19세 이상 모든 서초구민으로 대상이 확대된다. 또한 연간 20만원의 수강료도 교재비를 포함해 연 35만원까지 지원된다. 4월부터 신청받을 예정이다.

문의 교육지원과 ☎02.2155.8827



연간 24권까지 책값 돌려드려요 북페이백 서비스

서초구 북페이백은 지역서점에서 책을 사서 읽은 후 3주 내 반납하면 구매 금액을 돌려주는 서비스다. 주민들은 비용 부담 없이 필요한 책을 사서 읽을 수 있고, 지역서점은 매출을 올릴 수 있다. 주민들이 다 읽고 반납한 책은 신간을 구입해야하는 서초구 공공도서관에서 사들여 지역경제 활성화에도 도움이 된다. 북페이백 서비스는 구립도서관홈페이지에서 사전 신청과 승인을 받은 후 이용할 수 있다. 1인당 월 최대 3권, 연간 24권까지 신청 가능하다.

문의 서초북페이백 홈페이지(payback.seocholib.or.kr)

운전면허시험도 가능해요! 청년 자격증 응시료 지원

서초구는 미취업 청년들을 대상으로 각종 자격시험 응시료에 대해 최대 20만원까지 실비를 지원한다. 20만원 한도 내에서 여러 번 나눠 신청할 수 있고 시험의 합격 여부도 고려하지 않는다. 어학시험 38종, 국가기술 540종, 국가전문 248종, 국가공인민간자격 97종, 한국사능력검정시험, 운전면허시험까지 약 900여 종의 자격시험이 폭넓게 지원된다. 예산 소진 시 지원이 조기 마감될 수 있다.

문의 아동청년과 ☎02.2155.8981



불편은 줄이고, 편리함은 더하고!

주민 곁으로 찾아가는 서비스

새 것처럼 수선했려요 바퀴달린 서초 우산과 칼

서초구가 자원 재활용과 기부문화 확산을 위해 동별로 찾아가는 '바퀴달린 서초 우산과 칼'을 운영한다. 트럭을 개조해 각 동을 돌며 우산, 칼을 수리해 새 생명을 불어넣을 예정이다. 기부문화 확산을 위한 기부함도 설치된다.

3월 7일에는 송동근린공원에서 다양한 이벤트와 함께 첫 출발이 열린다. 출범식에는 '찾아가는 가드닝 샵'이 참여하며, 반려식물 화분갈이(50개), 다육식물 심기(100개) 등 체험행사도 마련된다. '바퀴달린 서초 우산과 칼'은 4월 2일까지 시범운영기간 동안 17개동을 순회하고 추후에는 서비스 신청에 따라 찾아갈 계획이다. '바퀴달린 장난감 수리센터'도 출범식을 비롯해 시범운영기간 동안 9개 동에서 함께 진행된다.

출범식 3.7(금) 14:00~17:00 양재송동근린공원(중앙로 616)

동별일정 QR코드 스캔

비용

- 우산, 칼 1개당 1000원 또는 서초코인 10코인 결제 가능(우산 기부 시 최대 5코인까지 적립)
- 장난감 1인 3점까지 무료 수리

문의 서초지역자활센터 ☎02.2058.0790, 사회복지과 ☎02.2155.6664



예시이미지



이야기 가득 실고 집 앞으로 가요 찾아가는 서초 책있는거리

서초 책있는거리가 집 앞으로 찾아간다. '찾아가는 서초 책있는거리(가칭)'는 차량을 활용한 이동식 도서관이다.

베스트셀러 도서 대출·반납은 물론 소규모 북콘서트와 인문학 강좌 등 다양한 독서프로그램으로 책에 대한 즐거운 경험을 선사할 예정이다. 차량 내부는 벽면서가와 미디어보드로 꾸며져 누구나 편하게 책을 즐길 수 있는 아늑한 공간으로 변신한다. 4월부터 서래공원 등에서 시범운영되며, 하반기에는 아파트 단지, 사회복지시설 등 지역 곳곳으로 찾아간다.

어디서든 펼쳐지는 작은 도서관과 함께 책과 더 가까워지는 일상을 즐겨보자.

문의 교육지원과 ☎02.2155.8381



예시이미지

※행사일정, 내용 등 세부 사항은 변경될 수 있습니다.

업그레이드 된 전문강좌 열려요 찾아가는 세무 설명회

업그레이드 된 주민들의 수요에 맞출 수 있도록 각 분야 전문가를 초빙해 주제별로 듣는 세무설명회를 개최한다. 2025년 달라지는 부동산 세금, 재건축 관련 세법, 상속증여세, 부동산 절세 방안 등에 대해 주민들의 궁금증을 해소해 줄 예정이다.

또한 어르신들을 위해 각 느티나무쉼터로 찾아가는 세무 상담도 열린다. 4월 반포느티나무쉼터에서 시작되며 상속·증여세, 양도소득세, 취득세 등에 대해 세무사와 1:1로 상담을 받을 수 있다.

문의 세무관리과 ☎02.2155.7370~5

찾아가는 세무 설명회 일정

개최예정일	장소	내용
4.3	서초문화예술회관	개정세법 및 절세방법
6월초	서초문화예술회관	재건축분야
9월말	서리풀페스티벌	어린이세금교실
10월말	심산기념 문화센터	상속증여
12월초	서초청년센터	부동산재테크



재건축 궁금증 시원하게 풀어드려요 재건축 정책 콘서트



사업을 한창 진행 중인 조합부터 재건축을 앞둔 사업주까지 관심있는 주민들과 전문가가 함께하는 '찾아가는 재건축 정책 콘서트'가 3월 17일 열린다. 이번 콘서트 1부에서는 올해 서초구의 재건축 정책과 추진 방향에 대해 재건축사업과장이 설명하고, 이어서 2부에서는 정비사업 전문가 3명이 토론회 형식으로 사전 설문을 통해 모은 주민들의 고민을 공유하고 현장에서 질의응답을 진행한다. 재건축에 관심있는 누구나 참석 가능하다. 건축과 관련해 궁금한 사항은 사전에 이메일(jjongseo@seocho.go.kr)로 문의하면 선별하여 답변할 예정이다.

일시 3.17(월) 16:00 서초구청 2층 대강당

문의 재건축사업과 ☎02.2155.7333

라이딩 하기 전 점검 받으세요 자전거 수리센터

서초구는 양재천·방배역·사당역 3곳에 자전거 수리센터를 운영하고 있으며 수리센터를 방문하기 어려운 주민들을 위해 동주민센터로 찾아가는 서비스를 운영한다. 매일 둘째·넷째주 수요일 동주민센터에서 신청한 날에 맞춰 찾아가며 핸들, 타이어 공기압, 브레이크 작동상태 등 간단한 점검은 무상으로 받을 수 있고, 심비를 내면 부품교체도 가능하다.

문의 교통행정과 ☎02.2155.7186



가까운 곳에서 간편하게 받으세요 동주민센터 치매 조기검진

'깜빡깜빡...혹시 내가 치매가 아닐까?' 생각이 든다면 동주민센터에서 치매검진을 받아보자. 서초구보건소에서는 치매를 조기에 발견하고 올바른 정보를 전달하기 위해 동주민센터를 순회하며 치매조기검진(인지선별검사)을 실시하고 있다. 3월에는 서초권역, 4월에는 반포잠원권역과 방배권역, 5월에는 양재내곡권역에서 실시된다. 신분증만 지참하면 누구나 무료로 검진받을 수 있다.

3월 일정	장소
3.11(화)	서초1동주민센터
3.18(화)	서초2동주민센터
3.21(금)	서초3동주민센터
3.24(월)	서초4동주민센터

시간 10:30~16:00(점심시간 12:30~13:30 제외)

대상 치매로 진단받지 않은 주민 누구나(1년에 한번)

문의 서초구치매안심센터 ☎02.2155.7080, 02.591.1833

집 앞에서 건강검진 받으세요 보건소 건강체험관

'찾아가는 보건소 건강체험관'은 아파트·일반주택지역 등 거주지 동네로 찾아가 건강 상태 검사와 상담을 해주는 사업이다. 골밀도 검사, 혈압·혈당 검사, 대사증후군 상담, 우울·스트레스 상담 등 20여 개 건강검진 및 상담부스를 운영한다. 주민 스스로 지속적으로 건강을 관리해 나갈 수 있는 좋은 기회가 될 전망이다.

문의 건강관리과 ☎02.2155.8051

백세인생 운동법 알려드려요 권역별 어르신 허약예방 운동교실

65세 이상 주민들을 대상으로 근력과 균형감각, 유연성 향상을 돕는 무료 운동 교실이 열린다. 상체·하체 스트레칭과 관절에 부담 없는 다리 근력 운동, 라텍스 밴드를 활용한 운동법 등을 배워볼 수 있다. 4월부터 6월까지 각 권역별로 매주 1번씩 진행된다.

3월 10일부터 선착순 전화접수로 신청할 수 있다.

구분	서초권역	양재권역	방배권역	반포권역
기간	4.7~6.2	4.8~6.3	4.9~5.28	4.3~5.29
일시	매주 월 10:00~11:00	매주 화 11:00~12:00	매주 수 10:00~11:00	매주 목 10:00~11:00
장소	서초구보건소	양재2동주민센터	뫼별어린이공원	잠원동주민센터

모집인원 권역별 20명~30명

문의 서초구보건소 ☎02.2155.8141, 8332

서초구의회, 의원연구단체 활동 보고

- 서초구 고립·은둔생활 실태조사 연구회
- 서초 시 행정과 규제방안 연구회
- 서초 문화관광 연구회



의회가 그동안 진행해 온 3개의 의원연구단체 활동을 마무리하고 최종 승인을 앞두고 있다. 지난해 8월, 의회는 연구단체 구성 및 주제 선정을 위한 사전 모임을 시작으로, 운영심의위원회에서 연구단체 구성과 연구활동 계획서를 승인하고 본격적인 연구에 돌입했다. 연구단체는 용역 보고회, 설문조사, 간담회, 현장 방문, 워크숍 등을 통해 연구의 완성도를 높였으며, 주민과 전문가들의 의견을 반영해 실효성 있는 정책 제안을 목표로 활동을 이어왔다.

이번 연구단체 활동은 과거보다 한 차원 더 업그레이드된 방식으로 진행됐다. 기존의 연구는 주로 개별적인 문제 해결에 집중했으나, 이번에는 지역 내 사회적 고립, 관광 활성화, AI 기술 적용 등 복합적이고 장기적인 과제를 다뤘다. 또한, 활동 기간을 2개월 늘려 보다 심층적이고 다각적인 분석을 시도한 점도 인상적이다.

서초구 고립·은둔생활 실태조사 연구회

김지훈(대표), 박미정(간사), 고선재, 오지환, 오세철, 안병두 의원
연구회는 지역 내 사회적 고립 및 은둔 생활자 실태 조사를 통해 기초 데이터를 구축하고, 그 결과를 토대로 기초자치단체에서 검토할 수 있는 정책적 연계 방안을 제안하고자 했다. ▲설문조사 ▲당사자-가족 간담회 ▲주민-전문가 간담회 ▲일본 히키코모리 활동가 인터뷰 ▲현장답사 등을 진행하며 연구를 이어왔다. 연구회는 특정 세대의 문제가 아닌, 생애 전반에 걸쳐 발생할 수 있는 사회적 현상으로 보고 유관 기관과의 협력을 통한 통합적인 종합 창구 마련과 장기적인 단계별 맞춤형 지원 정책 도입을 제안했다. 이번 연구가 향후 지역 주민의 사회적 고립 문제를 예방하고 해소할 수 있는 정책적 토대를 마련하는 중요한 밑거름이 될 것으로 기대된다.

서초 시 행정과 규제방안 연구회

박재형(대표), 신정태(간사), 안종숙, 강여정, 하서영 의원
연구회는 서초구의 AI 기술 적용 행정서비스 현황을 분석하고 기술 도입에 따른 잠재적 위험을 점검해 이를 최소화 할 수 있는 방안을 모색하고자 했다. AI 기술은 다양한 잠재력으로 주목 받고 있지만 데이터 편향, 개인정보 유출 등의 위험도 동반한다. 국내외 AI 윤리 규제 동향과 지자체 적용 가능성을 폭넓게 검토한 연구회는 ▲신중한 접근을 통한 개인정보 보호와 신뢰 우선 ▲모든 주민이 혜택을 누릴 수 있도록 교육 및 맞춤형 프로그램 제공 ▲서초형 AI 윤리 규제 마련을 위한 조례 제정과 민관학 거버넌스 구축을 제안했다. 이번 연구는 앞으로 서초구가 안전하고 포용적인 AI 행정서비스 체계를 구축하는데 기여할 것으로 보인다.

서초문화관광연구회

이형준(대표), 이은경(간사), 이현숙, 유지웅, 김성주 의원
연구회는 서초구 관광 트램 설치의 성공적 이행을 위한 예비적 정책 방안을 제시하고자 했다. 연구는 트램이 관광 활성화와 친환경 교통수단으로써 갖는 가능성에 주목하고, 서초구에 최적화된 도입 방안을 마련하는 데 중점을 뒀다. 트램은 교통 혼잡 해소, 대중교통 접근성 향상, 관광객 유입 촉진 등의 장점을 제공하지만 다양한 과제를 동반한다고 분석했다. 연구회는 ▲법적·제도적 문제 해결 ▲친환경 기술 적용 ▲지역 관광자원과 연계 ▲주민 참여와 공론화 등을 성공적 추진 조건으로 꼽았다. 이번 연구는 서초구가 지속 가능한 지역 발전과 관광 활성화를 실현할 수 있는 정책적 기반을 마련하는 디딤돌이 되었다는 점에서 의미가 있다.

- 2024 8 >> 의원연구단체 설립 및 연구단체 활동계획 수립
- 2024 9 >> 출범식 및 정책연구용역 착수보고회
- 2024 10 >> 대전시청 트램건설과 광주시데이터센터 광주은둔형외톨이지원센터 방문 및 우수사례현장견학 실시
- 2024 11 >> 설문조사 및 간담회 실시
- 2024 12 >> 정책연구용역결과 최종보고회
- 2025 3 >> 연구활동 결과보고서 승인

전국 최초 운영 키크보드 없는 거리 반포학원가

한 번쯤은 도로에 아무렇게나 놓여있는 키크보드 때문에 통행에 불편을 겪은 경험이 있을 것이다. 이에 서초구는 4월부터 반포 학원가 일대를 ‘키크보드 없는 거리’로 운영할 예정이다. 키크보드 없는 거리로 지정된 구간은 서초중앙로 29길, 서초중앙로 31길, 서초중앙로 33길, 고무래로 8길, 고무래로 10길 등이다. 해당 구간은 규모가 큰 어린이집 및 학원들이 밀집되어 있어 학생을 포함한 유동 인구가 많은 거리이다. 전국에서 최초로 시행되는 만큼 3월부터는 교통표지판을 설치해 홍보할 예정이다.

계도 기간이 끝나는 4월부터는 이 구간에서 전동키크보드로 주행 시 관찰 경찰서가 단속을 하게 된다. 적발 시 범칙금은 2만원이다. 키크보드 없는 거리를 통해 보행자들이 안전하게 다닐 수 있는 환경이 조성되기를 바란다.

문의 교통행정과 ☎02.2155.7202
글 서리풀기자 한나경

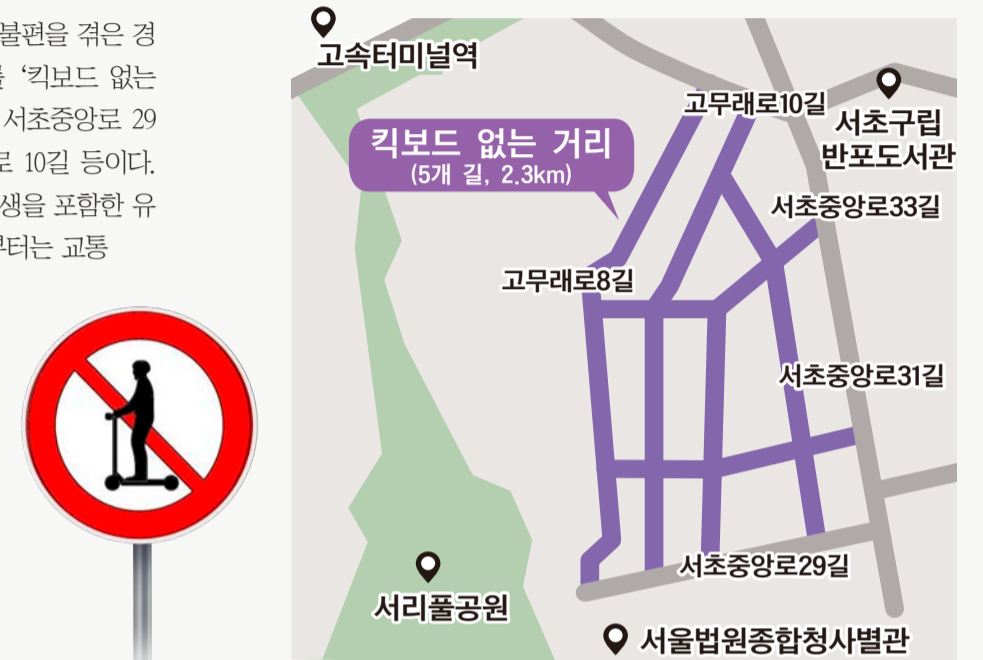

전국 어디서나 안심하고 타세요 더욱 든든해진 서초구민 자전거보험

서초구민 모두가 별도의 절차 없이 자동 가입되는 자전거보험 보장 기간이 2026년 2월 28일까지 지속된다. 특히 올해는 사망·후유장해 보장 금액 한도를 1000만원으로 상향하여 구민들이 더욱 든든하게 보장을 받을 수 있게 되었다. 보험 기간 안에 사고가 발생하였다면 보험 가입 여부를 물렸거나 보험금 청구를 깜빡하였다더라도 사고일로부터 3년 이내에 청구 시 보상 받을 수 있으며, 개인이 가입한 다른 보험과 중복보장이 가능하다. 서초구에 주민등록된 구민은 전국 어디서나 누릴 수 있는 자전거보험 덕분에 자전거 이용 활성화를 통한 환경보호와 서초구민의 건강 모두를 챙길 수 있다.

문의 DB손해보험 ☎1899.7751

보장항목	보장금액	보장내용
사망	1,000만원	자전거 교통사고로 사망시
후유장해	1,000만원 한도	자전거 교통사고로 3%~100%의 후유장해 발생시
진단위로급	20만원~60만원	4주 이상 치료를 요하는 최초진단받은 경우 진단일에 따라 1회 지급
입원위로급	20만원	4주 이상 진단을 받고 4일 이상 입원시
자전거사고 벌금	2,000만원 한도	자전거 운전 중 타인을 사상케 하여 확정판결로 벌금을 부담하는 경우
변호사 선임비용	200만원 한도	자전거 운전 중 타인을 사상케 하여 구속 또는 검찰 공소 제기된 경우
자전거사고 처리지원금	3,000만원 한도	자전거 운전 중 타인을 사망·중상케 하여 형사합의 필요시

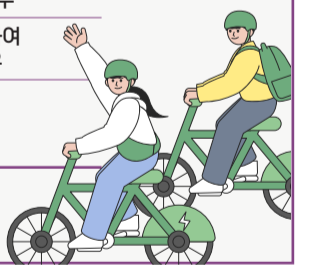

주민참여예산 제안사업 접수

2026년 주민참여예산 편성을 위한 주민참여예산 제안사업 접수가 5월 31일까지 진행된다. 주민참여예산제는 주민들이 동네 또는 서초구 발전을 위해 필요한 사업을 직접 제안하고, 투표를 거쳐 선정하는 제도이다. 주민의 선호도가 높은 생활공감형 주민친화사업, 동별 현안사업 등을 서초구청 홈페이지에서 제안할 수 있다.

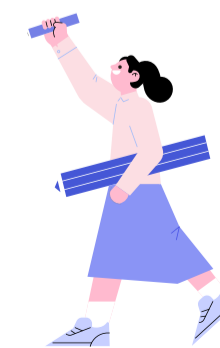

일정 5.31(토)까지 대상 서초구 주민 및 구 소재 직장인
내용 2026년 서초구 예산 반영을 희망하는 생활공감형 주민친화사업, 동별 현안사업 등 단년도 사업
※특정단체 혜택사업, 법령위반사업, 법적외무경비 등은 제외
참여방법
• 온라인: 서초구청 홈페이지(공개행정)열린재정(소통)주민참여예산 사업제안하기(예산편성참여방)
• 오프라인: 구청 또는 동주민센터 방문 및 우편접수
문의 서초구청 기획예산과 ☎02.2155.6385 또는 동주민센터

동네 한바퀴 ③

주택가의 여유, 도심의 활기가 스치는 동네

넓은 단독주택과 고급 빌라가 조용한 분위기를 만들고 교대역의 활기가 일상을 깨우는 곳. 골목마다 향긋한 커피와 달콤한 디저트가 기다리는 동네, 서초1동에서 당신만의 공간을 찾아보세요.



소식지 '리뷰&제안' 코너에 소개하고 싶은 우리동네 이색 맛집, 카페, 문화시설 등 명소들을 추천해 주세요! '서초에만 있는', '서초가 원조인' 장소라면 더욱 좋습니다.



리뷰&제안

서초약수터

남부터미널역에서 걸어오면 우면산 무장애숲길 시작에서 만날 수 있는 공원이다. 산책하기 좋은 예쁜 조명과 다양한 식물, 도롱뇽을 위한 생태습지가 조성된 고즈넉한 이 곳에서 힐링타임을 가지고 시원한 약수로 목을 축일 수 있다. 약수터를 시작으로 예술의 전당 뒤편까지 이어지는 우면산 무장애숲길은 누구나 편하게 자연을 즐기기에 좋다.

위치 서초동 산 52-17
문의 푸른도시과 ☎02.2155.6883



파르트

전 제품을 가게에서 직접 생산하는 디저트 가게이다. 멋들어진 생김새의 타르트와 구움과자를 판매한다. 테이블 3개의 작은 공간이지만 디저트를 즐기기에 충분하다. 주말엔 달콤한 타르트와 커피 한 잔의 여유를 즐겨보는 건 어떨까.

위치 사임당로 91 1층
문의 ☎0507.1362.4291



서리풀정원

서울시 최초 녹지입양제로 조성된 서리풀정원은 서초동성당 옆에 위치한 도심 속 작은 숲 같은 공간이다. 민관 협력을 통해 과거 방치되던 땅이 아름다운 도시 숲으로 재탄생했다. 다양한 꽃과 나무가 어우러져 있고 벤치와 포토존도 마련돼 있어 따뜻한 봄이 되면 커피 한 잔 손에 들고 산책과 힐링 명소로 즐기기에 제격일 듯하다. 특히 이곳은 서초구의 녹지 보전 모델로 주목받으며, 지속 가능한 도시 숲 조성의 좋은 사례로 평가받고 있다.

위치 서초동 1634-2
문의 정원여과과 ☎02.2155.6888



산도



프리미엄 생식빵 전문점으로, 식빵 사이에 두툼한 가츠가 들어간 가츠산도와 제철 과일을 사용한 생크림 과일산도 등 식욕을 돋우는 다양한 메뉴가 있다. 24시간 저온 숙성 탕종 공법으로 식빵의 식감과 풍미가 뛰어나며, 국내산 밀가루, 뉴질랜드 청정버터, 100% 동물성 생크림 등 좋은 식재료를 사용하여 비주얼과 맛 모두 고급스럽다.

위치 서초대로56길 38 문의 ☎0507.1351.5152

피그커피

교대역 근처 골목에 자리한 감성 로스터리카페로, 직접 로스팅한 원두와 당일 생산하는 신선한 디저트로 사랑받는다. 대표 메뉴 카라멜 마끼아또는 직접 만든 카라멜 잼을 사용해 깊고 풍부한 단맛과 균형 잡힌 맛이 특징! 흔한 메뉴 같지만 이곳의 특별한 레시피로 한 번쯤 꼭 맛볼 만하다. 디저트로는 프랑스산 버터를 사용한 휘낭시에와 쪽과크림 치즈 소금빵이 인기 메뉴다. 편안하고 아늑한 분위기 속에서 스페셜티 커피와 디저트를 즐기기에 최적의 공간이다.

위치 사임당로17길 123(교대점)
문의 ☎0507.1360.0350



서리풀노리학교 서초1동점

7개의 특색 있는 놀이터로 구성된 서울형 키즈카페다. 색칠한 그림이 화면에 나타나는 디지털 스케치 놀이터, 볼펜장을 활용한 터치광학 놀이터, 캐릭터를 움직이는 모션인식 놀이터 등 창의력과 신체 활동을 자극하는 공간이 가득하다. 정글집이 있는 모험 놀이터, 촉감 놀이기구와 캐릭터 영상이 함께하는 영아 놀이터, 창작과 역할놀이 공간까지 아이들이 신나게 뛰어놀며 성장할 수 있는 곳이다.

위치 사임당로 115
문의 서리풀노리학교 서초1동점 ☎02.525.9340



국제전자센터

남부터미널 국제전자센터는 레트로 전자제품과 함께 가차 성지로도 유명하다. 구형 게임기, 빈티지 오디오 기기 등 다양한 레트로 전자기기를 찾을 수 있으며, 특히 뽑기를 즐길 수 있는 곳으로 인기를 끌고 있다. 80~90년대 추억을 되새길 수 있는 장소로, 레트로 마니아들에게 필수 방문지로 꼽힌다.

위치 효령로 304 문의 ☎02.3465.0114



글 서리풀기자 김지은, 조유예, 배민아



3월 서초직거래큰장터 운영

일시
 • 3.13(목)~3.14(금) 9:30~17:00
 • 3.27(목)~3.28(금) 9:30~17:00

장소 서초구청 광장 및 음악산책길 일부

품목 국내산 농축수산물 및 지역 특산품

문의 일자리경제과 ☎02.2155.8703

자치회관 프로그램 체험강좌

내용 문화, 교양, 생활체육 등 총 143개 자치회관 프로그램 무료 체험강좌 운영

대상 서초구민

접수 및 운영 일정 3월, 6월, 9월, 12월 강좌 신청 및 체험 가능(분기별 프로그램 운영)

비용 무료(재료비 별도, 분기별 1인 2개 강좌 가능)

신청방법 서초구청 홈페이지, QR코드, 동계 시관 등 체험강좌와 수업시간 확인 후 동주민센터 방문접수(선착순)

문의 각 동주민센터, 자치행정과 ☎02.2155.8623



무료 환경교육 '탄소제로 클래스'

일정 47~6.30 매주 월 10:00~11:00 / 13:00~14:00

프로그램

- 4월: 반려동물 화분만들기
- 5월: 탄소제로 설거지바 만들기
- 6월: 부채 만들기

장소 심산기념문화센터

신청방법 QR코드 신청

※여성가족플라자 서초센터에서 진행되는 프로그램은 해당 기관 홈페이지에서 별도 신청

문의 서초구환경교육센터 ☎02.573.2220



집 안에 미니 텃밭을! 상자텃밭 신청

내용 발코니, 옥상 등 자투리 공간을 활용한 이동형 상자에 작물을 가꿀 수 있는 상자텃밭 지원

신청대상 서초구민 및 관내 기관 또는 단체

비용 A형 7900원, B형 8600원, 상토(50L) 2400원

신청방법 3.10(월) 10:00부터 선착순 마감 시까지 서초구청 홈페이지 행사예약에서 신청

- A·B형, 상토 신청 배너 각각 게시 예정이므로 유형 주의하여 신청(배너는 신청일에 생선)
- 인터넷 사용 어려운 65세 이상 어르신은 부서 방문 신청 가능(신분증 지참)

주의사항

- 택배발송하므로 신청 시 정확한 주소 기재 필수 및 접수 후 수령 및 유형변경 불가(A형, B형 중 택1)
- 설치 시 하중 고려 등 사전조치 미비로 인한 건물 누수·균열 문제에 대한 책임은 신청자에게 있음

당첨발표 서초구청 홈페이지

문의 정원여과과 ☎02.2155.6876

권역별 교육지원센터 프로그램

구분	프로그램명	일시	대상	접수기간	
[직업체험] 양재내곡 ☎02.574.0304	기능성식품연구원: 계절 과일청 만들기	3.15(토) 10:30~12:00	초등	3.11~3.25-	
	분자요리사: 망고 케비어 카나페 만들기				
	나노공학기술연구원: 나노탄소 모형 만들기	3.22(토) 10:30~12:00			
	펫 인테리어 전문가: 펫 디자인 문패 만들기				
	로봇감성인지연구원: 전통 드로이드 만들기	3.29(토) 10:30~12:00			
	드론전문가: 조종, 플라잉볼 드론체험				
[진로진학] 방배 ☎02.598.0038	1:1 진로·진학 컨설팅	매주 화~토 10:00~19:00 ※예약 후 개별상담	중·고등 및 학부모	상시	
	[문화예술] 반포장원 ☎02.545.4991	창작공예	3.8~3.29 (토요일) 10:00~12:00	초등	~3.6
K-pop 댄스		3.4~3.25 (화요일) 16:00~18:00			
하우스댄스		3.7~3.28 (금요일) 16:00~18:00			
어린이합창교실		3.8~3.29 (토요일) 10:30~12:30			
보컬트레이닝		3.8~3.29 (토요일) 14:00~16:00			
북아트 만들기		3.4~3.25 (화요일) 16:00~18:00			
캘리그래피		3.7~3.28 (금요일) 16:00~18:00	초3~6		
이모티콘 스티커 디자인		3.5~3.26 (수요일) 16:00~18:00	초3~6		
다육식물 화분교실		3.8~3.29 (토요일) 13:00~15:00	초등		
열광탐험대		3.12~4.16 (수요일) 15:30~17:30	초3~5		
[인성교육] 서초 ☎02.588.2589	행복한 진로모색(온라인)	3.15~4.5 (토요일) 10:00~12:00	학부모	~3.11 ~3.14	
	인성교육전문가입문과정	4.2~4.11 (수요일) 10:00~12:00		~3.30	
공통	(초등 두뇌발달 진단) 서리풀 하이브레인	매주 화~토 10:00~19:00	초등·학부모	상시	

시니어·은퇴자 자원봉사자 모집

구분	활동내용	활동주기
고터·세빛 관광특구 자원봉사	고터·세빛 관광특구 외국어 통역 안내 (대상: 1970~1957년생 중 외국어 가능자)	3월~10월 매주 토·일 14:00~18:00
반포1동·잠원동 자원봉사캠프	동 중심 봉사활동 기획·참여	매월 1~2회
방배2동·양재2동 반딧불센터	반딧불센터 관리, 공간 및 공구대여 안내 등	평일 10:00~14:00, 14:00~18:00
이웃봉사단	이웃관계 회복을 위한 봉사활동 기획·참여	4월~10월



신청문의 서초구자원봉사센터 ☎02.573.9252, 카카오톡 채널 '서초구자원봉사센터'

유튜브 크리에이터 실전 과정 'SSN 미디어랩' 모집

대상 55세 이상 서초구민

내용 영상제작에 필요한 전문 교육(편집, 촬영, AI 영상만들기 등)

비용 각 프로그램별 4만원 **운영일정** 3.31(월)~5.2(금)

장소 내곡노티나무شط터

접수방법 3.17(월) 9:00~3.24(월) 18:00 방문·전화, 또는 QR스캔

문의 내곡노티나무شط터 ☎02.6953.7133~4



아버지센터 3월 프로그램

프로그램명	일시	신청방법
[남성전용] 서리풀 남성 합창단 입단 오디션 신청	3.28(금) 18:30	<ul style="list-style-type: none"> • 아버지센터 홈페이지 신청 (papa-power.com) • 현장 방문 • 방배로 173, 5층 • 수강료 감면 국가유공자, 경로우대, 다둥이, 다문화가족, 실업급여 수급자 등 50~10% 할인 (홈페이지 '이용안내' 부분 참조)
[남성전용] 온라인 창업으로 월 200만원 만들기	3.11~4.29 매주 화 19:30~21:00	
[남성전용] 오늘의 아빠 요리!	매주 화 19:00~20:30	
[남성전용] 길효서의 '성약 클래스'	매주 수 14:00~15:30	
[남성전용] 기찬목 수련: 기적의 스트레칭	매주 목 19:00~20:30	
[남성전용] 생성(SingSing) 우쿨렐레	매주 금 10:00~11:20	
기찬목 오금희: 기적의 건강체조법	매주 화 10:00~11:30	
오일 파스텔로 그리는 '힐링 아트'	매주 화 14:00~15:30	
마음을 담은 캘리그래피 아트	매주 수 10:00~11:30	
어린이를 위한 바둑	매주 수 16:30~17:30	
성인을 위한 바둑 마스터 클래스	매주 수 19:00~21:00	
스마트폰으로 찍어보는 '나의 인생샷'	3.6~4.24 매주 목 14:00~16:00	
일상이 향기로워지는 스페셜티 핸드드립 커피	3.11~4.29 매주 화 16:00~17:30	
[일일특강] 도슨트와 함께하는 '순수의 시대'	3.29(토) 10:00~11:30	

문의 서초구 아버지센터 ☎02.2155.8398, 8400

전문적·주제별 '세무설명회'

대상 서초구민 누구나

내용 2025년 개정세법 및 부동산 절세방안 (이장원 세무사)

일시 4.3(목) 14:00~17:00

장소 서초문화예술회관

신청방법 3.10(월)부터 서초구청 홈페이지 또는 전화예약(선착순 500명)

문의 세무관리과 ☎02.2155.7370~5

공동·개별주택가격(안) 열람 및 의견제출



대상 주택소유자 및 이해관계인

기간

- 공동주택가격(안): 3.14(금)~4.2(수)
- 개별주택가격(안): 3.21(금)~4.9(수)

열람 및 의견제출 방법

- 서초구청 재산세과, 동주민센터 방문
- 부동산공시가격알리미 (realtyprice.kr)

문의

- 공동주택(아파트·연립·다세대): 국기유공자, 경로우대, 다둥이, 다문화가족, 실업급여 수급자 등 50~10% 할인 (홈페이지 '이용안내' 부분 참조)
- 개별주택(단독·다가구): 재산세과 ☎02.2155.6558~60

주간·야간(2년제)
2025학년도 중·고등학교 신입생 모집

- 주부 반, 성인 반, 청소년 반 - 2년제(나이 제한없음)
- 신입생 및 편입생 - 1, 2, 3학년 수시모집
- 본교는 특성화 고등학교 과정으로 수능 성적 없이 내신 성적만으로 수도권 대학 다수 진학할.

교과서비·등록금 전액 면제!

학력인정!
신동신정보산업고등학교·신동신중학교
 ☎(02)599 - 5586

본 광고는 유료로 게재하는 광고입니다.

어머니 영어 교실

여성들이 가장 쉽고 재미있게 영어를 우리말처럼 보는데로 척척 읽고, 듣고, 말할 수 있게 배울 수 있는 **가나어머니 영어교실**은 국내에서 유일한 10년 전통의 어머니 영어 전문 학원입니다. 나이·학력에 관계없이 처음부터 자세히 가르칩니다.

대 상	반 편 성
<ul style="list-style-type: none"> • 영어를 처음 배우는 주부, 숙녀 • 영어를 배우지 오래되신 분 • 영어를 척척 읽고, 쓰고, 말하고 싶은 분 • 문화센터나 일반학원에서 실패한 분 	<ul style="list-style-type: none"> • ABC 처음영어 • 간판·상표 읽기반 • 미국인회화반 • 해외여행영어 • 고급영어 • 이민영어 • 회화반 • 개인지도반

시간: 월~수반, 화~목반, 금요일반

<ul style="list-style-type: none"> • 오전 9:30~11:00 • 오후 2:00~ 3:30 • 저녁 6:30~ 8:00 	<ul style="list-style-type: none"> • 오전 11:30~ 1:00 • 오후 3:30~ 5:00 • 저녁 8:00~ 9:30
---	--

가나어학학원 www.wewel.com
 강남점 02-3478-0509 송파점 02-425-0509

본 광고는 유료로 게재하는 광고입니다.

교육에도 품격이 있습니다. 현장경험이 풍부한 간호대학 교수진, 시설장이 강의합니다. (심리검사, 코칭제공, 케어코치로 연계가능)

서초해오름 요양보호사 교육원

주말 | 야간 | 주간반 모집

2024 KCIA 한국소비자산업평가원 우수교육시설 선정!

Tel.02-583-7768 | 교대역 13번, 1번출구에서 200미터

본 광고는 유료로 게재하는 광고입니다.

문주장학재단
이공계 계열 인재 장학생 선발

지원대상

- 공고일 현재 주민등록기준 서초구에 만1년 이상 거주 대학교 2학년 이상 재학생
- 이공계 계열 전공자

지원규모
 선발인원 30명 2025년 1학기 등록금 전액 지원(선발인원 30명)

신청방법
 3.14(금)까지 구비서류 지참하여 서초구청 8층 교육지원과 방문접수
 ※상세 내용은 서초구청 홈페이지 공지사항 참조

문의
 교육지원과 ☎02.2155.8819

3

MARCH

서초 문화 캘린더



서초문화포털

4 화

심산 영화관 <사인>
10:00/14:00
반포심산아트홀
02.3477.2805

내곡시네마 <비포 선셋>
14:00
내곡노티나무실터
02.6953.7133-4

5 수

서초문화원 수요시네마 <졸업>
14:00
서초문화예술회관 아트홀
02.2155.8607

7 목

서초금요음악회 <태고의 소리, 흙의 울림 '홍'과 '울기'>
14:00
공간서리(국악)
서초구청 홈페이지(유료)
19:00
서초문화예술회관 아트홀
02.2155.6208

11 화

내곡시네마 <꽃피는 봄이 오면>
14:00
내곡노티나무실터
02.6953.7133-4



12 수

서초문화원 수요시네마 <닥터 지바고>
14:00
서초문화예술회관 아트홀
02.2155.8607

양재시네마 <그것만이 내 세상>
14:00
양재노티나무실터
02.6953.1822

15 토

서리풀 고음악 시리즈 <에스테르하치 궁전의 밤>
19:30
포르테피아노, 율가 파센코, R석 2만원 / S석 1만5천원
반포심산아트홀
02.3477.2805



18 화

서리풀 작곡가탐구 시리즈 <비발디&헨델>
15:00
카운터테너 장정권, 피아노 이준은
R석 2만원 / S석 1만5천원
반포심산아트홀
02.3477.2805

내곡시네마 <빅 피쉬>
14:00
내곡노티나무실터
02.6953.7133-4

서리풀 전곡연주 시리즈 <하이든 교향곡 107>
19:30
서초교향악단
R석 2만원 / S석 1만5천원
반포심산아트홀
02.3477.2805

19 수

서초문화원 수요시네마 <센스 앤 센서빌리티>
14:00
서초문화예술회관 아트홀
02.2155.8607

25 화

내곡시네마 <건축학개론>
14:00
내곡노티나무실터
02.6953.7133-4



26 수

서초문화원 수요시네마 <인생은 아름다워>
14:00
서초문화예술회관 아트홀
02.2155.8607

양재시네마 <극한직업>
14:00
양재노티나무실터
02.6953.1822

28 목

서초금요음악회 <클래식의 봄 - 음이 즐날리다>
19:00
양상블 선
서초구청 홈페이지(유료)
서초문화예술회관 아트홀
02.2155.6208

31 월

서리풀 악동 문화공연 <드라큘라 치료>
19:00
예매: 예스24티켓(2주전 오픈)
전석 5000원(구민 2500원)
서초문화예술회관 1층 아트홀
02.6224.9040



관람료가 별도로 표기되지 않은 행사는 무료입니다. 관람 가능 연령은 서초문화포털 홈페이지에서 확인하세요.

(이 전시장은 몇 평인가요?)



일정 2.18(화)~3.15(토) ※월요일, 공휴일 휴무
관람시간 11:00~22:00
장소 서리풀청년아트갤러리
내용 '평'을 단순한 면적 단위가 아닌 신체적, 문화적 의미를 지닌 정신적 단위로 해석하고, 이를 통해 사람들 간의 관계망과 유동성을 표현
기획 Collective 188(김소현, 이민영)
작가 김수연, 박관우, 이유진, 유동우, 전기수, 조희수
문의 서초문화재단 02.3477.2074

(클래식악기 탐구생활)



일정 4월 매주(토) 14:00~16:00
대상 서울시 소재 초등학교 재학생(3~6학년) 및 학부모
신청방법 3.15(토)까지
온라인신청(QR 스캔), 서초문화포털 참조
※결과발표 3.24(월) 개별연락
장소 서리풀 악기거리 내 악기공방
내용 바이올린 또는 할 제작 체험(원데이 클래스)
문의 서초문화재단 02.3474.2912



(서초문화재단 봄 아카데미 모집)



일정 3~5월
장소 심산기념문화센터
신청방법 4.11(금)까지 방문신청
※평일 9:00~12:00, 13:00~18:00
문의 서초문화재단 02.3477.2652, 2667 및 홈페이지

(안 내 못 내)



일정 3.21(금) 19:30
장소 반포심산아트홀
내용 대한민국연극제 서울대회 서초지부의 연극공연 초대, 1997년 노벨문학상 수상작가 '다리오 포'의 「Non si paga Non si paga」
제작 극단천지
예매 문의번호로 「서초/성명/연락처/인원」 문자 발송
문의 010.9507.9522

'저속노화쌤' 정희원 교수의 건강콘서트

대상 서초구민 및 직장인
일정 3.25(화) 강연 10:00 / 건강체험부스 9:00~13:00
내용
- 저속노화 전문 정희원 교수의 '느리게 나이 드는 습관' 강연
- 골밀도 간이 검사, 치매 체험, 혈압·혈당 측정 및 결과상담, 손씻기 교육 부스 운영
장소 서초문화예술회관
신청방법 3.6(목) 11:00부터 선착순 온라인 신청(QR스캔)
문의 건강정책과 02.2155.8841, 5414



중년비만 ZERO 프로그램 회원모집

대상 40~64세 여성 서초구민 30명
일정 3.11~6.2 매주 월, 수요일 15:00~16:00
내용 주2회 소도구를 이용한 중강도 순환운동교육
장소 서초구보건소 지하1층 건강기움터
- 식품구성 자전거를 이용한 비만관리 영양교육
- 사전·사후 체성분, 건강행태 설문조사 실시 후 결과분석 상담
신청방법 3.4(화)~3.10(월) 전화신청 또는 방문신청(서초구보건소 2층 건강증진실)
준비를 운동하기 편한 복장(의류, 운동화) 및 개인음료
문의 건강관리과 02.2155.8074, 8183, 8094

장애인 게이트볼 교실 이용자 모집

대상 서초구 등록 장애인
일정 3월~11월 매주 금요일 10:00~11:00
내용 게이트볼 전문강사가 진행하는 게이트볼 감습 및 탐별 경기
장소 우면지구 근린공원 게이트볼구장(우면동 코오롱아파트 옆)
신청방법 선착순 전화접수
문의 방배보건지소 02.2155.8180

대상포진 예방접종 지원

대상 서초구민 중 65세 이상 기초생활수급자 및 차상위 계층(1960.12.31 이전 출생자)
백신 대상포진 백신(스카이조스터, 생백신) 1회 접종
장소 관내 위탁의료기관 42개소(QR스캔)
※방문 전 의료기관 백신 잔량 확인 후 방문
문의 서초구보건소 02.2155.5496, 8041



아동 치과치료 지원

대상 서초구 국민기초생활보장 수급권자, 한부모가정, 조손가정, 차상위, 지역아동센터 이용 18세 미만 아동과 청소년
일정 11월까지
내용 구강검진, 예방진료 및 구강질환 유소견 아동에게 치과 치료비 최대 40만원 지원
장소 서초구보건소 구강보건실
신청방법 전화문의 후 등록(관련 증명서류 제출 필요)
문의 의료지원과 02.2155.8108



농식품 바우처 지원

대상 생계급여 수급자(기준 중위소득 32% 이하) 중 임신부·영유아·아동(18세 이하) 포함 가구
일정 12월까지
내용 국산 과일류, 채소류, 흰우유, 신선알류, 육류, 잡곡류, 두부류를 구매할 수 있는 농식품 바우처 카드를 가구원 수에 따라 차등 지원

Table with 6 columns: 가구당 월 지원금액, 가구원 1인, 2인, 3인, 4인, 5인. Values range from 4만원 to 18만7천원.

신청방법 동주민센터 방문신청 또는 농식품바우처 누리집(foodvoucher.go.kr) 온라인신청, 전화신청(1551.0857)

- 구비서류
- 필수: 신분증, 농식품바우처 신청서,
- 필요시: 임신부 의료기관 진단서 또는 확인서, 외국인 가구원 증빙용 주민등록등본, 대리신청 위임장 등
문의 건강관리과 02.2155.8075, 8089



양재모자건강센터 상반기 모자건강 프로그램

대상 관내 예비·신혼부부, 임신부
신청방법 건강부모e음포털(QR스캔) 온라인신청 또는 전화신청
장소 양재모자건강센터
문의 양재모자건강센터 02.2155.8135, 8068



Table with 4 columns: 일정, 내용, 강사(소속), 인원. Lists various classes like '행복한 커피 대화법', '행복한 결혼생활을 위한 요건', etc.

마음건강센터 정신건강 서비스

Table with 3 columns: 구분, 대상, 지원내용. Lists services like '정신과전문의 평가상담', '아동청소년/청년 심리상담서비스', etc.

문의 서초구 마음건강센터 02.2155.8215



더 오랜 시간 여유로운 산책을 즐기세요

우면산 무장애숲길 2단계 구간 개장

지난해 새롭게 선보였던 우면산 무장애 숲길을 연장한 2단계 구간이 3월 중 주민들에게 개방된다.

무장애 숲길은 계단·턱, 급경사 등의 장애물이 없도록 완만한 경사로로 조성되어 휠체어나 유모차를 이용하는 보행 약자도 쉽고 안전하게 산을 오를 수 있는 길이다. 이번에 조성되는 우면산 무장애숲길 2단계 구간은 국립국악원에서 BTN 불교TV 맞은편까지 이르는 약 1km 거리이다.

우면산 무장애숲길을 걷다 보면 다양한 휴식 공간들이 있는데, 특히 2단계 중점 구간에서는 갈대를 활용한 특색있는 공간이 조성되어 새로운 힐링 공간을 만날 수 있을 것으로 기대된다.

이후에도 우면산 숲길은 3단계(2.5km, 방배근린공원), 4단계(2.2km, BTN 불교TV 맞은편-방배체육공원)까지 순차적으로 추가 조성될 예정이다.

문의 푸른도시과 ☎02,2155,6883

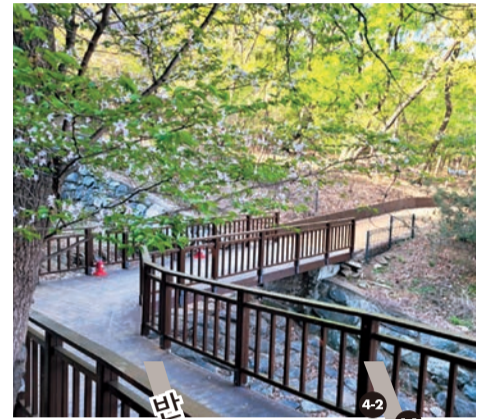
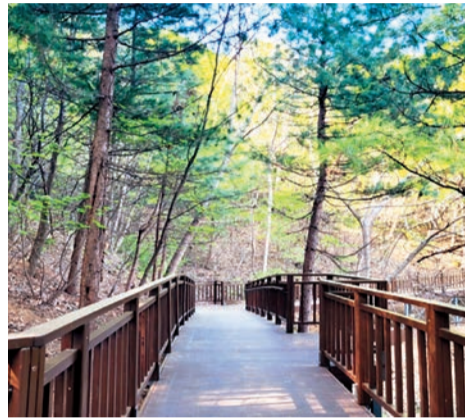

스마트 기기 어렵지 않아요

서초 스마트시니어 교육센터 개관

서초구는 디지털 시대의 변화에 발맞춰 어르신들께 다양한 서비스를 제공하기 위해 '서초구 IT 교육센터'를 리모델링하여 '서초 스마트시니어 교육센터'를 개관했다.

이 센터는 어르신들의 디지털 격차를 해소하고, 더욱 효율적으로 쾌적한 환경에서 교육을 받을 수 있도록 조성된 복합 AI 디지털 교육공간이다. 대형 스크린, 스마트 칠판 등 최신 교육 시설을 활용한 다양한 프로그램과 PC, 모바일, 키오스크 활용 교육도 제공한다. 또한 AI 디지털 체험 학습과 개인 맞춤형 IT 고민 상담소를 위한 디지털 아트룸, AI룸, 커뮤니티룸을 신선했다. 특히 애플비전프로, XR, VR, 디지털 드로잉 등 다양한 IT기기 활용 교육을 실시하여 어르신들이 새로운 디지털 기술을 경험하고 적극적인 사회 참여와 다양한 문화 활동을 이어나갈 수 있도록 센터를 운영할 계획이다. 교육과정 등 자세한 사항은 구청 홈페이지 구민정보화 교실 게시판에서 확인할 수 있다.

머지않아 다양한 IT 교육을 받은 어르신들이 디지털 격차에 대한 두려움 없이 사회활동에 참여하는 모습을 마주할 수 있을 것이다.

위치 반포1동주민센터 4층
대상 55세 이상 서초구에 거주중인 어르신
문의
서초 스마트시니어 교육센터 ☎02,2155,8660-2
어르신행복과 ☎02,2155,8854
글 서리플기자 정희선

