

# S

서초구소식  
2024  
3

## 빛나는 청춘! 서초에서 레벨업

서리풀청년아트갤러리 전시 참여작가들

### INDEX

반짝이는 청춘 서초가 응원해요  
▶ 2~3면

산스장&공스장에서 운동하세요  
▶ 4~5면

내 손으로 만드는 즐거움! '공방체험'  
▶ 8~9면

병·의원 비상진료 안내  
▶ 16면

발행인 서초구청장 전성수  
편집장 홍보담당관  
발행일 2024.3.1(제566호)

서초구 홈페이지(seocho.go.kr)  
모바일웹(seocho.newstool.co.kr)



모바일로 보세요



귀로 들으세요



# 반짝이는 청년 서초가 응원해요

## 청년예술인 기회의 무대

### 서리풀청년아트갤러리

예술의전당 앞 제2지하보도를 활용해, 청년예술인들의 기획전시와 워크숍, 공연, 강좌 등 다양한 문화예술프로그램 등이 운영될 수 있도록 전시공간과 활동지원금, 공동작업공간 등을 지원한다. 매년 예술의전당과 협업해 한가람디자인미술관에서 하이라이트 작품 전시도 열고 있다.

문의 문화관광과 ☎02,2155,8311



### 서초실내악축제 3월 모집

지역 내 민간공연장을 사용해 청년예술인들에게 공연 기회를 제공하는 사업이다. 3월 말 19세~39세의 클래식 연주 청년예술단체를 모집할 예정이며 선정된 팀에게는 1인당 30만원, 팀당 최대 120만원의 공연료를 지원한다.

문의 문화관광과 ☎02,2155,6231

### 청년갤러리사업



청년예술작가의 회화 작품을 카페 및 시설물(정류장, 분전함, 골목길 등)에 전시하는 사업이다. 지난 5년간 총 230명의 작가들이 참여했으며 작품 판매로 얻은 2300여 만원의 수익금은 청년예술가들의 경제적 자립을 위해 전액 작가에게 지급했다. 올해는 더욱 안정적인 예술 활동을 위해 1인당 연간 100만원의 활동비를 지원하고 토크 콘서트(갤러리 스쿨) 등을 마련할 예정이다. 3월 11일부터 카페 및 시설물에서 2024년 청년갤러리 참여작가들의 작품을 감상할 수 있다.

문의 아동청년과 ☎02,2155,8906

## 4차산업혁명 인재 양성



### 서초 AI 칼리지 3월 모집

기초부터 현업 스킬까지 개발자 양성을 위한 AI 전문교육을 운영한다. 수준별 기초-심화과정 개설과 함께 실무형 AI 인재육성을 위해 올해부터는 재직자 대상 고급 과정도 신설한다.

문의 아동청년과 ☎02,2155,6688



### 4차산업 소프트웨어과정 3월 모집

웹·클라우드·UX/UI 디자인 등 각 IT 분야별 전문교육을 들을 수 있다. 3~4개월의 집중 과정과 포트폴리오 프로젝트, 현업자 특강 등을 더해 실전 취업경쟁력을 높일 수 있도록 교육과정을 운영한다.

문의 아동청년과 ☎02,2155,8981, 6688



### 데이터라벨링

늘어나는 데이터 일자리 수요에 맞춘 데이터 전문인력 양성 과정이다. 직무소양교육, 직업전문교육 및 취업대비교육 등을 배울 수 있으며 5월 모집한다.

문의 아동청년과 ☎02,2155,8981

### 미디어크리에이터 3월 모집

미디어 플랫폼에 대한 기획, 제작 능력을 갖춘 전문 크리에이터 양성교육을 실시한다. 3월 중 기본과정 수강생을 모집하여 4월부터 교육이 진행된다.

문의 아동청년과 ☎02,2155,8770



## 맞춤형 실전 취업·자립 지원

### 해외취업콘서트 및 해외취업 특화교육

한국산업인력공단·대한무역투자진흥공사(KOTRA)와 협력해 글로벌·해외기업 취업 현직자 특강 및 소그룹 멘토링을 상·하반기 2회 개최한다. 해외 취업 전략 수립을 위해 국가 또는 직무별 면접·현지 문화강의·외국어 등의 교육을 제공할 예정이다.

문의 아동청년과 ☎02,2155,8770

### 1:1 취업 컨설팅&직무캠프 3월 모집

매달 개인별 희망 직무, 직종에 따라 자기소개서와 면접 대비 컨설팅을 1:1로 제공한다. 4월 모집하는 직무캠프에서는 기업 현직자에게 직무 및 기업분석, 개별 질의응답을 통해 구체적인 취업 준비 방향과 전략을 얻을 수 있다.

문의 아동청년과 ☎02,2155,8770



### 서초청년 크래프트 교육 3월 모집

특색있는 수공예품의 소규모 창업을 희망하는 청년들을 위한 과정으로 수공예품 제작부터 판매까지 단계별 교육을 받을 수 있다. 3월 모집 예정이다.

문의 아동청년과 ☎02,2155,8981



### 전월세 보증금 대출이자 지원

4월부터 서초구에 살고 있는 무주택 신혼부부(혼인신고일 후 7년 이내), 청년(19세~39세) 각 50가구에 연 1회 대출 잔액의 연 2% 이내에 해당하는 지원금을 준다. 선정 시 신혼부부는 최대 300만원, 청년은 최대 100만원까지 최장 3년간 받을 수 있다.

문의 공동주택관리과 ☎02,2155,7337

### 경제특강

6월, 주거·투자·신용관리·금융사기·재무설계 등 경제특강을 개최할 예정이다. 월급관리, 재테크 입문 등 청년들의 고민이 많은 분야에 대해서는 1:1 상담도 진행한다.

문의 아동청년과 ☎02,2155,8981

오른쪽 QR코드로 사전접수 시, 앞으로 진행될 청년취업 교육 과정 안내를 받을 수 있어요!



## 청년과 서초를 잇는 소통·교류의 장

### 서초청년센터

청년들의 소통·교류공간 '서초청년센터'가 4월 하순경 문을 연다. 서리풀청년홀, 컨퍼런스홀, 커뮤니티룸, 워크룸, 공유 오피스 등을 갖추고 청년을 위한 진로설계 특강 등 취창업 교육, 맞춤형 심리상담, 청년동아리 운영, 청년정책 통합 안내 등 다양한 청년지원 프로그램을 운영할 계획이다. 평일은 오전 10시부터 오후 10시까지, 토요일은 오전 10시부터 오후 5시까지 운영된다. 서초구 거주 및 활동 청년 누구나 이용할 수 있다.

위치 남부순환로 2567, 2층

문의 아동청년과

☎02,2155,6716



4월 개관 예정인 서초청년센터 이미지 예시

### 서초청년네트워크

서초의 내일을 위해 청년들이 모여 직접 청년정책 아이디어를 발굴하는 참여기구로 일자리, 문화예술, 기후환경, 생활기반 총 4개 분과 활동을 통해 청년의 목소리를 구정에 전달하는 역할을 한다. 5월 모집 예정이며 참여자에게는 청년정책아카데미, 역량강화 워크숍, 사회참여캠페인 등 다양한 활동과 회의수당 지원, 수수료 발급, 우수활동 위원 표창 등이 지원된다.

문의 아동청년과 ☎02,2155,8906



# 남녀노소 누구나 손쉽게 산스장&공스장에서 운동하세요

‘산스장’은 ‘산 속 헬스장’, ‘공스장’은 ‘공원 헬스장’을 일컫는 신조어로 코로나19 거리두기 시절 야외 생활체육시설이 인기를 끌며 탄생했다. 이번 주말엔 여느 헬스장 부럽지 않은 운동기구를 갖춘 산스장과 공스장에서 봄기운을 충전해보자.

## 도구머리근린공원



야트막한 언덕을 조금 올라가면 30여 개가 넘는 운동 기구를 갖춘 넓은 ‘산스장’을 만날 수 있다. 무게 조절이 가능한 크로스오버(양쪽 당기기), 플웨이트(역기 내리기·올리기), 체스트프레스(가슴운동기구), 크로스컨트리(공중걷기 기구) 등 헬스장 부럽지 않은 기구들이 잘 갖춰져 있다. 사용법을 알려주는 다정한 이웃을 만날 수 있는 것도 ‘산스장’만의 매력이다.

**위치** 방배동 산 75-6



## 서리풀공원 할아버지쉼터

잘 정비된 무장애길 또는 맨발길, 빠른길 또는 느린길 등 자신이 원하는 코스를 즐길 수 있는 서리풀공원 할아버지쉼터에는 등산과 함께 가벼운 운동을 즐길 수 있도록 트윈트위스트(허리돌리기), 롤링웨이트(파도타기), 크로스컨트리(공중걷기) 기구 등이 있다. 탁 트인 전경을 바라보며 몸과 마음 건강을 두루 챙겨보자.

**위치** 서초동 1005-6 (내방역 8번출구, 서초역 5번출구)



## 청계산수변공원

청계산입구역 1번 출구 근처에 있다. 청계산과 여의천, 다양한 식물들을 마주하면서 산책할 수 있고 넓은 잔디밭과 야외무대 등 즐길거리도 많다. 비오름 인근에는 크로스컨트리, 레그프레스, 스텝사이클, 체어웨이트 등 총 16종의 운동기구가 모여 있어 스트레칭부터 근력운동까지 자신만의 루틴으로 운동할 수 있다.

**위치** 청계산로9길 1-15



## 길마중길&경부고속도로 녹지

신사역 굴다리부터 양재(서초IC)까지 경부고속도로 변을 따라 조성된 산책길이다. 아파트가 즐비한 서초에서 울창한 숲길을, 때론 오솔길을 걷는 재미를 만끽할 수 있다. 잠원IC부근, 용하리근린공원 주변, 경부고속도로 녹지변 등에는 맨발길도 조성되어 있어 허리돌리기, 스트레칭 등을 하면서 쉴 수도 있다.

**위치** 신사역 굴다리~서초IC



## 예술어린이공원

예술어린이공원은 초고령화·저출산 시대를 대비해 조성된 세대융합 공공 공간이다. 놀이터뿐만 아니라 시니어 운동기구, 계절 변화를 느끼는 텃밭, 공원 둘레 산책로를 이용할 수 있다. 특히 산책로는 치매방지 사인물 등을 설치해 인지 건강에 도움이 되도록 했다. 공원 내부 단차도 없애 접근성도 높였다.

**위치** 남부순환로323길 44-15



## 뒷밭어린이공원

동네에서 흔히 보는 어린이 공원 정도로 생각하면 오산이다. 미끄럼틀, 철봉, 그네, 시소 등 어린이들이 맘껏 뛰어노는 놀이터는 물론 어르신들을 위한 인조잔디 게이트볼장, 미니축구와 농구 등 공놀이장, 탄성 포장재로 걷기 편한 트랙이 공원 전체를 감싸고 있다. 여름철에는 바다분수와 유아 물놀이장이 운영돼 피서 명당이 되기도 한다.

**위치** 방배중앙로 121



## 동산어린이공원

동산어린이공원 또한 세대융합 공공 공간으로 탈바꿈했다. 어르신들의 우울증과 치매를 예방하고, 아이들의 공동체 인식을 향상시키기 위해 만들어졌다. 운동기구와 순환 산책로, 조합 놀이대 등 근처 동산경로당을 이용하는 어르신부터 동네 어린이들까지 모두 즐겁게 이용할 수 있도록 조성됐다.

**위치** 동산로12길 8

글 서리풀기자 홍중환, 민은미

## 야외 생활체육시설 에티켓

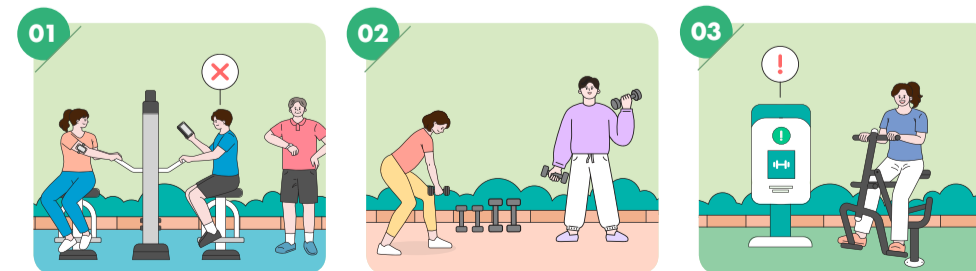

- 01 다음 차례를 기다리는 이용자를 위해 기구에서 스마트폰 보기, 휴식은 삼가주세요.
- 02 사용한 덤벨 등 운동기구는 모두 제자리로 정리해주세요.
- 03 안전을 위해 운동기구 사용 수칙을 지켜주세요.









### 서초의 발견 ③

# 내 손으로 만드는 즐거움! '공방체험'

무엇인가를 내 손으로 직접 만들 때의 성취감과 보람은 매우 크다. 더불어 친구, 연인, 가족과 함께한다면 이야기 꽃도 피우고, 재미있는 추억도 쌓을 수 있는 더없이 좋은 시간이 될 것이다. 새싹 피어나는 3월, 오감이 즐거워지는 우리동네 이색 체험공방을 소개한다.



모바일 소식지 '리뷰&제안' 코너에 소개하고 싶은 우리동네 이색 맛집, 카페, 문화시설 등 명소들을 추천해주세요! '서초에만 있는', '서초가 원조인' 장소라면 더욱 좋습니다.



※운영시간 및 세부프로그램은 각 공방으로 문의 바랍니다.



#### ① 바이온림

동양디저트를 만들어볼 수 있는 공간으로 팥, 흑임자, 호박씨 등 재료들을 활용해 다양한 식감과 맛을 내는 방법을 배울 수 있다. 직접 손으로 반죽부터 시작하는 전과정 실습을 진행해 정성 가득한 간식을 맛 볼 수 있다.

위치 방배중앙로25길 37  
문의 카카오톡채널 '바이온림'



#### ② 헬온아틀리

다양한 형태의 석고몰드를 사용해 정형화된 형태부터 나만의 손자국 흔적을 담은 아기자기한 그릇 제작이 가능하다. 초벌, 재벌, 삼벌의 꼼꼼한 과정을 거쳐 세상에 하나뿐인 식기를 만들 수 있다.

위치 방배중앙로23길 10  
문의 ☎0507.1459.1043



#### ③ 이레 베이킹

글루텐프리 전문 베이킹 스튜디오인 이곳에서는 쌀가루, 통밀가루, 현미유 등을 이용해 건강한 빵을 직접 만들고 맛볼 수 있다. 크랩블 초코 두부 브라우니, 단호박구움찰떡, 쌀 마들렌 등 종류 또한 다양하다.

위치 도구로 115-1  
문의 ☎0507.1336.1373



#### ④ 마담소퍼

나와 가족, 우리의 자연을 생각하며 제로웨이스트 전문가가 되어 볼 수 있다. 취미반부터 아로마 오일이 들어가는 천연화장품 그리고 천연인센스, 캔들 제작 수업을 진행한다. 제로웨이스트 열풍이 점점 더 커지는 만큼 우리의 삶에 바른 실천을 더할 수 있는 유익한 시간을 보낼 수 있다.

위치 방배로28길 7  
문의 ☎0507.1475.0936



#### ⑥ 콘스트랩

서초동에 위치한 이곳은 성인들의 미술놀이이자 즐거운 아트이다. 유화, 수채화, 드로잉 등과 기초드로잉, 일러스트도 배워볼 수 있으며, 전문가의 맞춤 지도와 함께 개성 있는 나만의 그림을 완성할 수 있다.

위치 서리폴길 37  
문의 ☎0507.1422.0959

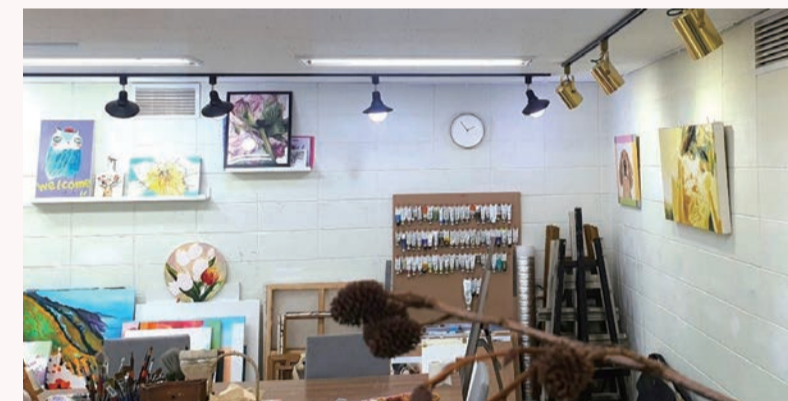

#### ⑤ 어코드에잇



향의 무한한 조합이 가능한 공간에서 나만의 시그니처 향수를 만들어볼 수 있다. 개인의 취향에 따라 시향해야 할 향수를 추천받고 직접 선정하는 과정을 거치며 새로운 향이 탄생한다. 완성된 제품은 예쁜 패키징에 담아 가져갈 수 있다.

위치 방배천로8길 34  
문의 ☎0507.1378.7603



#### ⑦ 바우메로

따뜻한 햇살이 가득한 공방에서 창의성과 감성을 담은 가죽제품을 직접 만들어 볼 수 있다. 장인의 삶과 직업정신을 잠시나마 느껴볼 수 있으며, 장인이 행하는 모든 과정도 경험한다. 한뼘 한뼘 바느질을 통해 완성한 제품은 소중한 추억도 함께 만들어준다.

위치 바우외로 220  
문의 ☎0507.1305.1465





# “서초 창업 새내기 보세요”

## 행정비용 등 신규 창업자 지원

### ‘원스톱 창업 플랫폼’ 서초창업스테이션 운영

‘서울창업카페 서초교대점’이 ‘서초창업스테이션’으로 새롭게 출발한다. 명칭 변경과 함께 ‘서초창업스테이션’은 다양한 창업 교육과 지원사업을 시행한다. 체계적인 창업 교육 투자·법무·미디어 등 13개 분야의 창업 컨설팅, 창업 유관기관과의 네트워킹 등 구민의 요구를 체계적으로 반영한 맞춤형 프로그램을 통해 성공적인 창업을 지원할 계획이다.

### 창업 과정 중 납부한 행정비용 지원

서초구는 어려운 경제 상황 속 창업한 새내기 사업자의 비용 부담을 조금이나마 덜어주고, 응원하고자 창업 절차 중 납부한 행정 비용을 ‘서초 해피비즈(Biz)투유’ 사업으로 지원한다. 지원분야는 등록면허세, 교육세, 법인 설립 비용 등 창업과정에서 납부한 행정 비용으로 10만원까지 돌려받을 수 있다. 모집 공고일 기준 6개월 이내 신규 사업자등록증 발급자면 누구나 지원받을 수 있으며, 특히 사업장 소재지가 서초구인 창업자 또는 서초창업스테이션의 프로그램 참여자나 멤버십 회원을 우선 선정한다. 11월까지 매달 1회 모집하며, 자세한 사항은 서초구청 홈페이지 확인 또는 창업스테이션으로 문의하면 된다.

글 서리풀기자 김수인



### 서초창업스테이션

**위치**  
교대역 역사 내 13번 출구  
**방향**  
운영시간  
평일 9:00~19:00  
**문의**  
서초창업스테이션  
☎070.4185.5491~2



# 1인가구 함께해요!

## 서초1인가구지원센터의 ‘싱글아카데미’ 등

긴 겨울을 지나 새로운 일상을 원하는 1인가구가 있다면 양재공영주차장 4층에 위치한 서초1인가구지원센터에 놀러 가보자. 센터에서는 건강, 전문상담, 생활안전, 여가 문화 등 싱글들이 싱글싱글 웃을 수 있는 다양한 생활 맞춤 서비스를 제공한다.

요리, 목공, 공예, 강의 등 1인가구 맞춤형 프로그램 ‘싱글싱글 아카데미’와 관심분야별 동아리 활동 지원사업 ‘싱글싱글 동아리’가 대표적이다. 또, 건강 돌봄을 위해 1인가구들이 함께 음식을 만들고 나누는 ‘싱글싱글 소다(계절밥상)’도 운영 중이다.

더불어 고립·은둔 1인가구를 위한 사회활동 회복 프로그램 ‘싱글싱글 방탈출’을 진행한다. 서초1인가구지원센터 홈페이지에서 간단한 설문조사 후 고립·은둔 성향이 확인된 1인가구에게는 무료 심리상담 및 문화교실 참가권 등을 제공해 사회관계망 형성을 도울 예정이다.

글 서리풀기자 이정숙



### 싱글 아카데미

**개설강좌** 요리교실, 호신술 교육, 정리수납 전문가 자격과정 등  
**수강대상** 1순위 서초구 1인가구, 2순위 서초구민 누구나  
**접수기간** 3.19(화)~4.6(토)  
**접수방법** 서초1인가구지원센터 홈페이지 온라인 접수  
**참가자 선정 발표** 4.9(화) **강의기간** 4.16(화) ~ 6.22(토)  
**강의료** 무료(재료비 별도) **문의** 서초1인가구지원센터 ☎02.2155.8281



# 육아 모임, 공구대여도 모두 반딧불센터에서!

## 동네별 특화 리모델링으로 만족도 UP

반딧불센터는 공구은행, 무인택배서비스, 공동육아·커뮤니티 공간 등 다양한 서비스를 이용할 수 있는 지역주민들의 소규모 주민편의시설이다. 이번에는 특별한 리모델링을 진행해 지역 특화 반딧불센터로 재탄생했다.

작년 노후 공간 개선을 위해 반딧불센터 이용자를 대상으로 시설 만족도 및 공간 수요조사가 진행되었고, 올해 초 지역 특성을 고려해 새단장을 마쳤다. 서초3동 반딧불센터는 학생, 중장년층이 독서를 즐기고 공부하는 라운지 공간으로 탈바꿈해 성인들의 커뮤니티 공간 수요를 반영했다.

또, 방배권역(방배1·2·4동)은 육아정보를 공유하고 영유아가 안전하게 놀 수 있는 키즈카페형 공간으로 변신해 큰 호응을 얻고 있다. 커뮤니티공간 및 공동육아공간은 전화 및 방문을 통해 이용접수가 가능하며, 커뮤니티 공간 대관은 서울시 공공서비스예약(yeyak.seoul.go.kr) 홈페이지를 통해 온라인으로 신청 가능하다.

### 운영현황: 8개소

센터	주소	연락처
서초1동반딧불센터	남부순환로339길 47-1	02.521.0364
서초3동반딧불센터	반포대로1길 53-3	02.521.3254
반포1동반딧불센터	신반포로42길 12	02.516.7887
방배1동반딧불센터	방배로23길 31-6	02.521.8320
전원마을반딧불센터	전원말안길 2	02.588.5501
방배2동반딧불센터	청두꽃2길 22	02.521.8776
방배4동반딧불센터	방배천로34길 31	02.532.2336
양재2동반딧불센터	강남대로12길 44	02.2155.7922

문의 자치행정과 ☎02.2155.8627 글 서리풀기자 한나경



### 독자퀴즈

- 올해 4월 개관 예정인 서초 청년을 위한 소통·교류공간의 이름은?  
① 서초드림센터  
② 서초청년센터  
③ 서초희망센터  
④ 서초네트워크센터

- 신규 창업 행정비용 지원사업 ‘해피비즈투유’의 최대 지원금액은?  
① 1만원  
② 5만원  
③ 7만원  
④ 10만원

### 참여방법

스마트폰 카메라를 켜고 오른쪽 QR코드를 화면에 담아보세요. 연결되는 화면에서 3월 15일까지 퀴즈의 정답과 성명, 주소, 연락처를 작성해주세요.



정답 제출 바로 가기

퀴즈 정답자 중 24분을 추첨해 2만원 상당의 모바일상품권을 드립니다.

### 지번호 당첨자

34\*0, 59\*5, 51\*9, 43\*0, 85\*5, 43\*2, 55\*5, 52\*1, 88\*3, 05\*2, 23\*6, 63\*4, 73\*8, 62\*1, 86\*3, 96\*0, 25\*5, 12\*7, 31\*9, 35\*9, 44\*0, 25\*9, 34\*1, 87\*1



# ‘우리동네 착한식당’을 소개합니다!

## 결식우려 아동에게 무료 음식 제공

서초구 내 총 46개 음식점이 자발적으로 결식우려 아동(급식카드 지원 아동 대상)에게 무료로 식사(또는 음료)를 지원해준다.

‘우리동네 착한식당’에서 식사를 희망하는 아동은 급식카드 소지하고 방문하면 된다. 해당사업은 결식우려 아동을 위한 무료 식사지원으로 보호자(성인)은 지원대상에 포함되지 않는다.

관내 ‘우리동네 착한식당’ 목록은 서초구청 홈페이지에서 확인할 수 있다. 문의 아동청년과 ☎02.2155.8879





**공동 및 개별주택가격(안) 열람 및 의견제출**

**대상** 주택소유자 및 이해관계인  
**기간** • 공동주택가격(안): 3.15(금)~4.3(수)  
• 개별주택가격(안): 3.19(화)~4.8(월)  
**열람 및 의견제출 방법** 서초구청 재산세과, 동주민센터 방문 또는 부동산공시가격알리미 홈페이지(reatyprice.kr)  
**문의**  
• 공동주택(아파트·연립·다세대): 국토교통부 콜센터 ☎1644.2828  
• 개별주택(단독·다가구): 재산세과 ☎02.2155.6558~60

**양재노인종합복지관 '리본남즈' 모집**

**신청대상** 사회적 상실을 경험한 서초구 거주 60세 이상 남성 20명  
**내용** 목공교실자극증반(15회기), 관계향상프로그램(6회기), 지역사회 공헌활동 등  
**기간** 3월~12월(10개월)  
**장소** 양재노인종합복지관 및 서초구 인근 목공공방  
**신청방법** 3.15(금)까지 전화신청 후 방문을 통한 척도검사(이후 선정된 20명 개별 안내)  
**문의** 양재노인종합복지관 ☎02.578.1515

**서초형 평생교육바우처 20만원 지원**

**신청기간** 3.4(월)~3.29(금)  
**신청자격** 서초구에 주소를 두고 취업을 희망하는 만 30~59세 경력단절(비경력자 포함) 서초구민(1964.1.1~1993.12.31 출생)  
**신청방법** 서초구청 홈페이지 온라인 접수(600명 선착순)  
**구비서류** 주민등록초본, 건강보험자격득실확인서(지역가입자 가능)  
**사용방법** 평생교육바우처 사용기관으로 등록된 온·오프라인 교육기관에서 교육 수강  
**문의** 교육지원과 ☎02.2155.6220, 6209

**'베란다에서 가꾸는 미니 텃밭' 상자텃밭 신청**

**신청기간** 3.11(월) 9:00부터 선착순 마감 시 **신청대상** 서초구민, 관내 기관 또는 단체  
**당첨자발표** 3.18(월) 17:00 홈페이지 게시 및 당첨자 개별 문자 안내  
**지원수량** 총 1000세트(A형, B형 각 500세트) **비용** 세트당 A형 7900원, B형 8600원  
**신청한도** 개인(1세대) 1~3세트, 기관(단체) 1~5세트  
**신청방법** 서초구청 홈페이지 통합예약(예약신청)-행사예약에서 신청  
• A, B형 신청 배너 각각 게시 예정이므로 유형 주의하여 신청(배너는 신청일에 생성)  
• 인터넷 사용 어려운 65세 이상 어르신은 방문 신청 가능(전체공급량의 10%, 신분증 지참)  
※제품 설명 및 유의사항 등 상세내용은 서초구청 홈페이지 공지사항 참고  
**문의** 공원녹지과 ☎02.2155.8490



**내곡네트나무심터 유튜브 크리에이터 전문과정 'SSN 미디어랩'**

**대상** 55세 이상 서초구민  
**접수방법** 3.14(목)~3.28(목) 방문·온라인(QR스캔)·전화 신청  
**교육기간** 4.2(화)~5.3(금)  
**수강료** 각 과정별 4만원  
**문의** 내곡네트나무심터 ☎02.6953.7134



랩 구성	요일 및 시간
기획&구성	화 10:00~14:00
내레이션	화 14:00~17:00
방송 글쓰기	수 13:00~17:00
영상 촬영	목 14:00~17:00
스마트폰 (캡컷)	금 14:00~17:00

**권역별 교육지원센터 3월 프로그램**

구분	프로그램명	일시	대상	접수기간
[직업체험] 양재내곡 ☎02.574.0304	소콜라티에: 초콜릿리스 만들기	3.9(토) 10:30~12:30	초등	3.6~
	3D프린팅 전문가: 3D프린팅 펜으로 나만의 굿즈 만들기	3.16(토) 10:30~12:30	초등	3.12~
	댄서: K-pop 댄서가 되어보자	3.23(토) 10:30~12:30	초등	3.19~
	플랜테리어 디자이너:식목일 기념 플랜테리어 체험	4.6(토) 10:30~12:30	초등	4.2~
	드림런웨이: 나의 장점과 흥미를 찾기(1회차)	3.9(토) 10:30~12:30	초등	3.6~
	드림런웨이: 나에게 맞는 직업 찾기(2회차)	3.16(토) 10:30~12:30		
	드림런웨이: 미래 나의 직업 만들기(3회차)	3.23(토) 10:30~12:30		
드림런웨이: 꿈꾸던 나의 직업 뽐내기(4회차)	4.6(토) 10:30~12:30			
[진로진학] 방배 ☎02.598.0038	<고입부터 대입까지> 1:1 진로·진학 컨설팅	매주 화~토 10:00~19:00 ※예약 후 개별상담	중·고등 및 학부모	상시
[인성교육] 서초 ☎02.588.2589	<초등 방과후 프로그램> 인성과 만나는 창의수학	3.19(화)~4.9(화) 15:30~17:30 ※총 4회차 프로그램	초3-5	~3.14
	<초등 방과후 프로그램> 디지털 인문학의 여정	3.28(목)~4.18(목)16:30~18:00 ※총 4회차 프로그램	초4-6 및 학부모	~3.23
	<인성 New 스토리> 사회문제 해결 토론방	3.23(토) 10:00~12:00	초5-6	~3.19
예약한 센터	<초등 두뇌발달 진단> 서리풀 하이브레인	매주 화~토 10:00~19:00 ※예약 후 개별상담	학생 및 학부모	상시

**신청방법** 권역별교육지원센터 홈페이지(seochoedu.or.kr)에서 신청

**소상공인을 위한 식품진흥기금 융자 실시**

**접수기간** 자금 소진 시까지  
**신청대상** 관내 식품접객업소  
**신청조건**  
• 모범음식점 육성자금 최대 5000만원(연 2%, 2년 거치 3년 균등 분할 상환)  
• 식품접객업소 시설개선자금 최대 1억원(연 1%, 2년 거치 3년 균등 분할 상환)  
**신청방법** 구비서류(사업자등록증·영업신고증·융자지원신청서 각 1부) 지참 후 서초구보건소 위생과 방문 접수  
**문의** 위생과 ☎02.2155.8033

**아버지센터 '서리풀 아마추어 남성 성악 콩쿠르'**

**참가대상** 만 19세 이상으로 비전공자에 한함 •일반부: 만 19세~만 59세 / 시니어부: 만 60세 이상  
**참가곡목** 한국가곡, 외국가곡(이태리·독일), 오페라 아리아 중 자유곡 1곡  
**신청방법** 4.16(화) 24:00까지 아버지센터 홈페이지 접수  
**참가비용** 10만원(접수 후 홈페이지 안내에 따라 입금)  
**대회일정 및 장소** 4.27(토) 방배열린문화센터 4층 대강당  
**시상** 대상(50만원), 최우수상(30만원), 우수상(20만원), 장려상(10만원) 등  
※유의사항 등 상세내용은 아버지센터 홈페이지(papa-power.com) 참조  
**문의** 서초구 아버지센터 ☎02.2155.8398, 8400

**한우리정보문화센터 'WITH 봉사단' 모집**

**활동내용**  
• 재가장애인 가정에 월 1회 가정에서 조리한 밑반찬을 직접 전달하며 안부 확인  
• 활동 종료 후 봉사일지 제출(1가정 지원 시 봉사시간 최대 3시간 인정 ※협의 예정)  
• 봉사단 정기모임 연 4회 진행  
**장소** 장애인 각 가정, 한우리정보문화센터  
**대상** •1순위 서초구 내 가족이나 친구 등 봉사단으로 활동할 수 있는 자원봉사자(2인 1팀)  
•2순위 서초구 내 지역주민 개인 봉사자  
**조건** 최소 6개월 이상 꾸준한 활동 진행, 봉사일지 제출 및 정기 모임 참여  
**모집문의** 3.15(금)까지 한우리정보문화센터 ☎070.7209.2938

**3월 서초 직거래 큰장터**

**일시** 1회차 3.14(목)~3.15(금) 9:30~17:00 / 2회차 3.28(목)~3.29(금) 9:30~17:00  
**장소** 서초구청 광장 및 음악산책길 일부 **품목** 국내산 농·수·축산물 및 지역 특산물  
**문의** 일자리경제과 ☎ 02.2155.8703

**가정행복 도시락·밀키트·먹거리 할인쿠폰 신청**

18세 이하 자녀를 양육하는 가정의 가사노동 및 식비부담 완화를 위해 도시락·밀키트·먹거리 할인쿠폰을 지원합니다.  
**지원대상** 서울시 거주 18세 이하를 자녀를 양육하는 가정 (조손가정 포함, 소득무관)  
**지원내용** 도시락·밀키트·식재료·이유식·간편식 등 15~30% 할인 쿠폰  
**참여업체** CU, 오아시스마켓, 초록베베, 랭킹닭집, 칩바이직  
**신청기간** 서울 20~27일, 업체별 선착순 1만명  
**신청방법** '몽땅정보만능키' 홈페이지에서 온라인 신청  
**쿠폰지급** 익월 1일 문자발송  
**문의** 다산콜 ☎02.120



**체납자 은닉재산 신고**

서울시가 악의적·고의적인 은닉재산 체납자를 찾아내기 위해 시민들의 제보를 받습니다. 타인 명의 사업장 운영, 위장이혼, 위장거주, 거짓 근저당권 설정 등을 발견하면 꼭 신고해주세요!  
**신고방법** 고액체납자 은닉재산 신고센터 ☎02.2133.1414  
**포상내용** 징수에 기여할 경우 징수금액에 따라 최대 1억 원의 포상금 지급  
**문의** 서울시 38세금 징수과 ☎02.2133.3471



**어머니 영어 교실**

여성들이 가장 쉽고 재미있게 영어를 우리말처럼 보는데로 척척 읽고, 듣고, 말할 수 있게 배울 수 있는 **가나다 어머니 영어교실**은 국내에서 유일한 10년 전통의 어머니 영어 전문 학원입니다. 나이·학력에 관계없이 처음부터 자제히 가르칩니다.

대상	반편성
• 영어를 처음 배우는 주부, 숙녀 • 영어를 배운지 오래되신 분 • 영어를 척척 읽고, 쓰고, 말하고 싶은 분 • 문화센터나 일반학원에서 실패한 분	• ABC 처음영어 • 초급영어 • 간판·상표 읽기반 • 이만영어 • 미국인회화반 • 회화반 • 해외여행영어 • 개인지도반

**시간** 월~수반, 화~목반, 금요일반  
• 오전 9:30~11:00 • 오후 11:30~1:00  
• 오후 2:00~3:30 • 오후 3:30~5:00  
• 저녁 6:30~8:00 • 저녁 8:00~9:30



**가나어학학원** www.wewel.com  
강남점 02-3478-0509 송파점 02-425-0509

**사당간호학원**

“서울시장 표창기관” “취업을 우수기관” 선정

**사당요양보호사교육원**

국비 지원(내일배움카드 교육기관)

★간호: 주/야간 모집★ ☎(02)3472-7742~3  
★요양: 주/야간 모집★  
★주사실무: 주말반 모집★  
사당역 7번 출구 낙성대 방향 직진 다이소 옆

본 광고는 유료로 게재하는 광고입니다.

**주간·야간(2년제) 2024학년도 중·고등학교 신입생 모집**

- 주부반, 성인반, 청소년반 - 2년제(나이 제한없음)
- 신입생 및 편입생 - 1, 2, 3학년 수시모집
- 본교는 특성화 고등학교 과정으로 수능 성적 없이 내신 성적만으로 수도권 대학 다수 진학함.

**교과서비·등록금 전액 면제!**

학력인정! **신동신정보산업고등학교·신동신중학교**  
☎(02)599-5586

지하철 4호선 홍신대 ④번 / 7호선 이수역 ④번 이수역 ④번 출구 앞 무료 셔틀버스 운행

본 광고는 유료로 게재하는 광고입니다.

**개고기 취급 음식점 운영 신고 접수 안내**

개식용 식품접객업자는 관할 구청에 법 공포일(2024.2.6.)로부터 3개월 이내에 운영신고서, 6개월 이내에 개식용 종식 이행계획서를 제출해야 함

**추진근거** 「개의 식용 목적의 사육·도살 및 유통 등 종식에 관한 특별법」 제10조  
**신고대상** 개를 원료로 사용하여 식품을 조리·가공하여 판매하는 일반음식점  
**신고방법** 서초구보건소 3층 위생과 방문하여 신고서류 제출(남부순환로 2584)  
**제출서류** 서초구청 홈페이지→종합민원→민원서식(사무편람)→「개식용 식품접객업 운영신고서 및 개식용 종식 이행계획서, 구비서류 참고  
**신고기한** 4.17(수) 18:00까지  
**문의** 위생과 ☎02.2155.8022





**3 MARCH**

**서초문화캘린더**



문의 문화관광과 ☎02.2155.6208

**5 화**

서초문화재단 심산 영화관 <이터널선샤인>

- 반포심산아트홀
- 10:00, 14:00
- 02.3477.2805

내곡시네마 <라리랜드>

- 내곡노티나무서트
- 14:00
- 02.6953.7133

**12 화**

내곡시네마 <블날은 간다>

- 내곡노티나무서트
- 14:00
- 02.6953.7133

**15 일**

서초 금요음악회

출연: 소프라노 박미자, 바리톤 정경 등  
예매: 서초구청 홈페이지

- 반포심산아트홀
- 02.2155.6208

**19 화**

서초문화재단 서리풀 전국 연주 시리즈 <하이든 교향곡 107>

- 반포심산아트홀
- 19:30
- 전석 2만원
- 02.3477.2805

내곡시네마 <미비포유>

- 내곡노티나무서트
- 14:00
- 02.6953.7133

서초문화재단 서리풀 실내악 시리즈 <Spain in March>

- 반포심산아트홀
- 19:30
- 전석 2만원
- 02.3477.2805

**22 수**

<양재아트살롱>

3.22-3.31 양재아트살롱 벚꽃마켓 개최

- 양재천 팝업존(영동1교~수변무대)
- 평일 15:00~21:00, 주말 11:00~21:00
- ※ 시간 변동 가능
- 02.6952.6260

내곡시네마 <4월이야기>

- 내곡노티나무서트
- 14:00
- 02.6953.7133

<제6회 양재천 벚꽃 등(燈)축제>

3.29-4.28 양재천 벚꽃 등(燈) 축제

대형 조각 전시, 서초뮤직페스티벌, 불꽃쇼와 플라마켓, 푸드트럭, 벚꽃체험존 등 다양한 즐길거리

- 양재천 수변무대 일대(영동1교~2교 구간)
- 02.2155.8607
- ※상세한 일정은 추후 홈페이지를 통해 안내

※관람료가 별도로 표기되지 않은 행사는 무료입니다.

클래식 악기 탐구생활

일시 4월 매주(토) 14:00~16:00

장소 서리풀청년아트센터 및 서리풀아트스튜디오, 서초음악문화지구 내 악기공방

대상 서울시 소재 초등학교 재학생 및 학부모

내용 바이올린 또는 바이올린 활 제작 체험

방법 3.1(금)~3.15(금)까지 서초구청·서초문화재단 홈페이지에서 신청

※ 선정 시 22일(금) 개별통보

문의 서초문화재단 ☎02.3474.2912, 3921



반포도서관 개관 11주년 강연 <함께 살아가기, 다정한사유>

일시 3.9(토) 14:00 대상 누구나

강연자 오조(작가, 가수)

내용 관계 맺기에 관한 다정한 사유, 함께 살아가는 감각

신청방법 반포도서관 홈페이지에서 선착순 신청

문의 반포도서관 ☎02.520.8706



서리풀청년아트갤러리 <Death in my Pocket\_내 주머니 속의 죽음>

전시일정 3.23(토)~4.21(일)까지

관람시간 11:00~19:00(월·공휴일 휴무)

참여작가 주지수, 김채영, 박경진, 전효경

내용 누구에게나 찾아오는 공통의 경험인 '죽음'이라는 소재를 4명의 작가가 각기 다른 방식으로 표현한 전시

문의 서초문화재단 ☎02.3477.2074



서리풀청년아트갤러리 <단지, 농담이 지나치네요>

전시일정 3.17(일)까지

관람시간 11:00~19:00(월, 공휴일 휴무)

참여작가 박채린, 조수민, 박규민, 이현지, 서예원, 박세연

내용 '농담' 처럼 가벼운 대화에서 시작된 아이디어를 모티브로 그려진 동양화 전시

문의 서초문화재단 ☎02.3477.2074



어르신 허약예방 운동교실

대상 서초구 거주 65세 이상 어르신 신청 3.6(수)부터

접수방법 신청일부더 전화접수(선착순)

내용 맨손 운동 및 라텍스밴드를 활용한 운동 (근력, 균형감각 강화 전신 운동)

비용 무료

기타 첫째 날, 마지막날 체력측정 필수 참여

문의 서초구보건소 ☎02.2155.8141, 8332



구분	서초권역	양재권역	방배권역	반포권역
인원	30명	20명	30명	30명
기간	4.1 ~ 5.27	4.2 ~ 5.21	4.17 ~ 6.12	5.2 ~ 6.27
일시	매주 월 15:00~16:00	매주 화 15:00~16:00	매주 수 10:00~11:00	매주 목 10:00~11:00
장소	보건소 지하층 건강키움터	양재2동 주민센터 지하1층	뒷밭어린이공원	잠원동 주민센터 5층

※기상상황 및 여건에 따른 장소 변동 가능

영양플러스사업

대상 관내 임신부 및 영유아(만 66개월 이하), 기준 중위 소득의 80% 이하

기간 연중

내용

- 보충영양식품 공급(대상자별 맞춤 패키지 식품 공급)
- 영양교육 및 상담(식생활, 영양관리, 모유수유, 월령별 이유식, 식이지도)
- 가정방문 및 영양평가(빈혈검사, 신장, 체중측정, 식품섭취상태조사 등)

장소 보건소 2층 건강증진실

신청 전화 및 방문, 온라인(보조금24)을 통한 대기 접수

문의 서초구보건소 ☎02.2155.8077, 8084

찾아가는 장애인 게이트볼 교실

대상 서초구 등록 장애인

일시 3월~11월(매주 목요일, 10:00~11:00)

장소 우면지구 근린공원 게이트볼구장(우면동 코오롱아파트 옆)

내용 게이트볼 전문가가 진행하는 게이트볼 강습 및 팀별 경기

신청 전화접수(선착순) 비용 무료

문의 방배보건지소 ☎02.2155.8180

여성청소년 생리용품 지원

대상 연령기준 및 자격기준을 충족하는 저소득층 여성청소년

기간 연중

내용 저소득층 여성청소년에게 월 1만 3000원(1인당 연간 최대 15만 6000원) 생리용품 구입 바꾸어 지급

신청 청소년 본인 또는 법정대리인이 주소지 주민센터 방문신청 또는 홈페이지(bokjiro.go.kr) 신청

문의 아동청년과 ☎02.2155.8879 / 주소지 주민센터

마음건강센터 무료상담

구분	대상	내용
정신과전문의 상담 및 진료	정신과 문제에 대한 평가를 원하는 구민	1회/40분 상담진행(예약필수)
아동청소년/청년 심리상담서비스	중위소득 120% 이하 가구 관내 아동청소년 및 청년	연계된 관내 심리상담센터 상담 치료비 지원 ※최소12회 이상 상담/기관별 상이
마음건강센터 등록관리	정신과 진단을 받은 서초구민 중 센터등록에 동의한 분	사례관리 서비스 제공
정신질환자 치료비 지원	소득기준 조건을 충족한 서초구 구민	정신과 입원비 및 치료비 지원

비용 무료

장소 영곡말길 9 내곡노티나무서트 3층

문의 마음건강센터 ☎02.2155.8215



혼자서도 척척! 은빛요리교실

대상 65세이상 서초구 어르신

일시 3.29~4.19 매주(금), 15:00~16:00

내용

- 영양상담, 만성질환관련 어르신 식생활관리
- 4차시 조리체험 영양교육(저염양념장을 활용한 건강밥상 차리기)

장소 방배보건지소 식생활교육실

신청 전화접수(선착순)

문의 방배보건지소 ☎02.2155.8585

손목닥터9988

대상 19세 이상 서울시민

기간 3.4(월)부터 연중 상시

방법 홈페이지(onhealth.seoul.go.kr)신청

혜택 일 8000보 걷기, 식단관리 등 미션달성 시 최대 10만 포인트 제공

문의 손목닥터9988 상담센터 ☎1811.9988



모유수유 클리닉

일시 3.26(화) 13:00~16:00(매월 마지막 주 화)

대상 관내 임신 32주~출산 후 3개월 이내 임신부 ※1인 1회 횟수 제한

장소 양재모자보건센터 수유실

신청 건강부모e음포털(parents.secho.go.kr)

문의 양재모자보건센터 ☎02.2155.8068

산후 필라테스 프로그램

대상 산후 2개월~12개월 출산부

내용 기구 필라테스 및 소도구를 이용한 산후 회복 프로그램

일시 4월 매주 월, 수, 목 주 1회

오전반 10:30~11:20, 오후반 14:00~14:50, 15:00~15:50

장소 서초모자보건지소 건강키움방

신청 건강부모e음포털 3.11(월) 16:00부터 선착순 접수

문의 서초모자보건지소 ☎02.2155.7581





## 병·의원 비상진료 안내

비교적 가벼운 증상은 가까운 일반 병·의원을 이용해 주세요.  
서초구는 의사 집단행동으로 인한 의료공백 및 주민 불편을 최소화하기 위해  
재난안전대책본부를 운영합니다



서초구보건소  
바로가기

**서초구보건소**  
평일 진료 시간  
오후 8시까지 확대  
진료과목: 성인내과진료

**서초구 야간·휴일**  
진료 가능 의원  
연세꿈돌이소아청소년과의원  
우면365의원  
반포키즈소아청소년과의원

**시립병원 8곳**  
평일 진료 시간  
오후 8시까지 확대

**서울의료원·보라매병원**  
동부병원·서남병원  
응급실 24시간 운영

※상황에 따라 변동될 수 있습니다.(서초구보건소 홈페이지 참조)

**전화문의** 서초구보건소 ☎02.2155.8114 | 보건복지부 콜센터 ☎129 | 다산콜 ☎120

## 이번 봄 나들이는 ‘양재천 벚꽃 등(燈) 축제’로!

양재천에서 서초의 봄을 만끽해보자. 봄의 정취를 한껏 느낄 수 있는 ‘양재천 벚꽃 등(燈) 축제’가 3월 29일부터 시작된다. 서초뮤직페스티벌과 불꽃쇼, 서초 야외시네마 등 풍성한 볼거리와 벚꽃길을 따라 아트프리마켓, 푸드트럭, 벚꽃체험존, 야외 조각전 등 즐길거리도 다양하게 준비된다.

**개막** 3.29(금)  
**야외조각전** 3.29(금)~4.28(일)  
**운영장소** 양재천 수변무대 일대(영동1교~2교 구간)  
**내용** 서초뮤직페스티벌, 불꽃쇼, 서초 야외 시네마 등  
**문의** 서초문화원 ☎02.2155.8607



※추후 일정과 내용은 변동될 수 있습니다.

## 봄바람 따라 즐기는 벚꽃마켓 ‘양재아트살롱’

양재아트살롱이 벚꽃 시즌과 함께 돌아온다. 올해는 ‘양재천 벚꽃 등(燈) 축제’와 연계 운영하며, 서초구 사회적 경제 문화예술 프로젝트, 서초창업스테이션, 양재천길 로컬크리에이터 창업팀과 공예작가·청년기업 등 50여개 참가사의 개성이 담긴 상품들을 만나볼 수 있다.

**운영일시** 3.22(금)~3.31(일) 매일, 4.6(토)~6.1(토) 매주 토  
**운영장소** 양재천 팝업존(영동1교~수변무대)  
**운영시간** 평일 15:00~21:00, 주말 11:00~21:00  
※시간 변동 가능  
**내용** 소상공인·공예작가·청년기업 등과 함께 진행하는 프리마켓, 즉석 노래자랑, 푸드존 등  
**문의** 서초여성일자리주식회사 ☎02.6952.6260

