

Seocho

민선8기 1주년

서초에 살아서 참 좋다

서초구소식
2023

7



방배숲환경도서관 개관 축제에 참여한 조범진·현진·유진 어린이 가족과 전성수 서초구청장

INDEX

구민과 함께한 '행복 1년'
▶ 2~3면

숲 내음 가득, 방배숲환경도서관 개관
▶ 4~5면

양재천 수영장에서 신나는 여름방학
▶ 8~9면

2023 하반기, 더 좋아지는 서초 미리보기
▶ 10~11면

발행인 서초구청장 전성수
편집장 홍보담당관
발행일 2023.7.1(제558호)

서초구 홈페이지(seocho.go.kr)
모바일웹(seocho.newstool.co.kr)



모바일로 보세요



귀로 들으세요

구민과 함께한 '행복 1년'

“서초에 살아서 참 좋다”는 말이 계속 이어질 수 있도록 앞으로도 더 노력하고, 구민 목소리에 귀 기울이겠습니다.



공감

구민과 소통채널을 확 늘렸습니다

찾아가는 전성 수다, 구청장 짬 만남시다 운영

구청장이 직접 현장으로 찾아가 주민들의 목소리를 듣는 소통의 시간 운영



주민숙원을 해결했습니다

현대자동차 앞 등 불법점거 천막 10년 만에 철거 청담고 잠원지역 이전 추진 서초동 지구단위계획 결정, 고밀도 복합개발 실마리 마련 과천 하수처리장 이전 문제 매듭 우면산터널 양방향 버스노선(4435번) 신설 서초역사거리 북쪽 횡단보도 신설

고충은 더 적극 해결합니다

서초구 옴부즈만 운영

위법·부당한 행정처리와 불합리한 제도에 대해 조사 및 중재하여 민원사항 해결

정부-서울시도 한마음입니다

경부고속도로 입체화 가시화

한남~양재C 구간을 지하화하고 상부에는 공원을 조성하는 사업으로 서울시의 연구용역 진행

가장 깨끗한 자치구입니다

도시 청결도 최우수구 선정

서리풀 청소기동대, 주택가 뒷골목 특별관리 등의 노력으로 서울시민들이 선정한 가장 깨끗한 자치구로 선정

성과

교통·안전 인프라를 확충했습니다

양재공영주차장 건립 추진 방배 복개도로 공영주차장 환경개선 추진 디지털트윈 교통영향평가 지원 모델 개발 진행 IOT활용 노후시설 위험 예·경보시스템 구축 추진 매현시민의숲 동측 공영주차장 서리풀 EV급속충전스테이션 구축 반포천 유역분리터널 완공



지역경제를 살리고 활력을 도모합니다

'살롱 인 양재천' 서울시 로컬브랜드 선정, 30억원 확보 골목형상점가 지정으로 정부지원 기틀 마련 방배동 카페골목·잠원동 간장게장골목 지역상권활성화 시비 확보 고속터미널 지하 쇼핑가 내비게이션 구축 진행

시특구 스마트 서초로 도약합니다

스마트도시 국내·외 인증, 최고등급 획득 양재 일대 시특구 지정 추진 서울교대·숭실대 지역지능화 인재 양성을 위한 MOU 동주민센터 CCTV 영상관제 시스템 운영

서울의 문화중심축으로 거듭납니다

반포대로 문화벨트 조성 추진 계절별·테마별 축제 개최 방배숲환경도서관 개관 서초 아트 스튜디오 조성

나눔

민·관이 협력했습니다

민·관이 협력하여 빠르고 신속하게 집중호우피해 복구



사회적 약자를 돌보고 이웃에게 힘이 됩니다

방문형 재택의료사업 고려대의료원과 손잡고 취약계층 방문 의료사업 시행 서초형 평생교육바우처 지원 경력단절 구민들을 위한 20만원 상당 평생교육바우처 제공 무장애숲길 조성 추진 서리풀 공원, 우면산에 모두가 차별 없이 산책을 즐길 수 있도록 장애물 없는 산책로 조성 서초코인 확대 운영

전 세대가 행복한 서초로 나아갑니다

유니세프 아동친화도시 인증 아동학대 예방, 아동 권리 보호를 위한 정책 시행 서리풀 장난감수리센터 개관 장난감수리 서비스 및 나눔 기회 제공 세대융합 공공공간 조성 서리풀 안심거래존 운영 매현시민의숲 반려견 놀이터 개장





숲이
가득한
서초의 공간

방배숲환경도서관 드디어 문 열었어요

설계~착공 전 과정에 친환경 요소 환경과 미래를 생각하는 도서관

6월 24일 방배숲환경도서관이 문을 열었다. 방배숲환경도서관은 '환경과 문화로 삶을 바꾸는 행복공간'을 테마로 미래세대에게도 물려줄 수 있는 지속가능한 도서관을 목표로 한다. 설계부터 착공까지 공사 전 과정에 친환경 요소가 들어갔다.

서리풀공원 숲 속에 자리 잡은 도서관은 외부는 심포미양으로 꾸며졌으며 자연 풍경을 바라보며 사색과 독서를 즐길 수 있도록 중앙정원과 옥상정원을 조성했다. 내부는 자연 친화적 디자인을 적용했으며 친환경 자재를 사용해 가구를 제작했다. 또한 환경도서관이라는 이름에 걸맞게 사람과 숲의 생애주기를 반영한 특색있는 명칭과 공간으로 꾸몄다.

앞으로 환경을 주제로 한 북큐레이션과 전시, 다양한 특화프로그램도 진행될 예정이다. 서리풀공원 숲 체험을 하고 도서관으로 들어와 시와 그림을 그려보는 '숲을 그리는 시인', 환경 도서와 연계한 '사서 인형극단' 등의 프로그램 등 환경에 대해 생각하고, 실천까지 이어질 수 있도록 다양한 경험을 제공할 예정이다.

7월 31일부터 서비스 전면 시행

7월 30일까지는 임시운영 기간으로 도서의 열람 및 도서관 시설 이용만 가능하다. 임시운영 기간 동안 정비를 거쳐 7월 31일부터 전면 서비스를 시행할 예정이다.

운영시간 평일 9:00~22:00, 주말 9:00~18:00(금요일 휴관)

(※임시운영기간 평일·주말 9:00~18:00 단축운영)

위치 서초대로 160-7(내방역 1번, 8번출구)

홈페이지 forest.secholib.or.kr

문의 방배숲환경도서관 ☎02.537.6001



숲을 담은 매력적인 공간들



새싹, 숲(키즈룸)

영유아 동반가족들을 위한 공간으로 영유아들이 도서관과 책에 흥미를 느끼게 하는 콘텐츠를 제공할 예정이다.
좌석수 18석
장서량 1,680권



임새, 숲(어린이자료실)

다양한 독서 활동을 통해 어린이 스스로 꿈을 탐구하는 공간으로 교과목과 연계한 독서 프로그램 등을 진행할 계획이다.
좌석수 30석
장서량 8,762권



열매, 숲(종합자료실)

일반도서가 비치된 종합자료실로 이용자에게 도서와 사회적 이슈 등을 전달하는 공간으로 운영된다.
좌석수 33석 / 장서량 20,321권

고요한 숲(방배숲서재)

집 안, 나만의 서재에서 책을 읽는 것처럼 편안하게 독서를 할 수 있는 공간이다.
좌석수 8석 / 장서량 2,100권



이어진 숲(자료열람실)

환경특화 공간으로 다양한 환경 전시 및 체험 프로그램 등이 진행되는 공간이며 노트북 사용이 가능하다.
좌석수 26석 / 장서량 2,797권

서초연택트도서관

도서관 외부에 위치해 있으며 365일 24시간 도서의 예약대출과 반납이 가능하다.



방배숲환경도서관 사서 추천 도서 환경에 대해 같이 생각해봐요



바다에 대한 예의
저자 주현희 / 지성사

인간의 영원한 보물창고, 바다의 수용능력은 어디까지일까? 식량과 광물, 해상으로 등 자원 확보를 위한 치열한 경쟁 속에서 바다에 대한 우리의 자세, 책임과 예의가 무엇인지 밀도 있게 담았다.



다르면 다를수록
저자 최재천 / 아르떼(arte)

감각적인 일러스트와 함께 읽는 생태학자이자 동물행동학자 최재천 교수의 생태 에세이. 언뜻 가볍게 보이지만 자연과학자로서의 엄정한 관찰력과 시인의 감수성이 융합된 저자만의 독특한 시각을 드러내는 45편의 에세이가 수록되어 있다. 자연에서 발견하는 다양성의 가치를 엿볼 수 있다.



같이 쓰레기 주우래?
저자 신은영 / 주니어단디

뒤죽박죽 섞어 내버리는 일회용품과 재활용쓰레기. 마구 버려진 쓰레기들은 어디로 여행을 떠날까? 진우와 가족들이 시작하는 지구 회복 프로젝트, 책을 읽고 난 후 아이들이 직접 활동에 참여할 수 있는 방법도 소개하고 있다.



나는 풍요로웠고, 지구는 달라졌다
저자 호프 자런 / 김영사

먹고 소비하는 우리의 삶은 지난 50년간 지구를 어떻게 만들었을까? 우리는 어떻게 포기할 수 없는 것들을 포기하지 않으면서도 지구 환경의 지속성을 망치지 않을 수 있을까? 호프 자런은 이 질문에 답하고자 한다.



서초구의회, 제327회 제1차 정례회 마무리

27일간의 제1차 정례회 진행
개원 1주년 맞이하는 제9대 의회
한 단계 도약하는 서초구의회될 것

서초구의회가 6월 27일, 제4차 본회의를 끝으로 27일간의 제1차 정례회를 마무리했다. 의회는 이 기간 올해 첫 추경안과 2022회계연도 결산안 등을 심사하며 그 어느 때보다 바쁜 일정을 소화했다. 오세철 의장은 “추경안과 결산안 심사를 통해 예산의 시급성과 예산 대비 정책의 실효성을 꼼꼼히 따져볼 것”이라며 “어려운 시기를 보내고 있는 구민에게 힘과 위로가 될 수 있도록 최선을 다해주길 바란다”고 당부했다. 아울러 의회는 1일, 개원 1주년을 맞이했다. 오 의장은 “첫 마음의 ‘초심’, 최선을 다하는 ‘열심’으로 한 해를 보냈다면, 끈기 있는 ‘뫼심’으로 한 단계 도약하는 다음 1년을 만들겠다”고 말했다.



2023년 추가경정예산안

919

억원



위원장 이형준

지난 6월 1일, 의회는 제327회 제1차 정례회 제1차 본회의를 열어 2023년도 제1회 일반 및 특별회계 세입·세출 추가경정예산안에 대한 예산결산특별위원회 위원 선임의 건을 의결했다. 예결위는 이형준 위원장과 김지훈 부위원장을 비롯해 안종숙, 박미정, 고선재, 김성주, 안병두, 박재형, 신정태 의원 등으로 구성됐다.

먼저 의회는 6월 5일부터 8일까지 상임위원회별로 추경 예산안 심사에 나섰다. 이어 소관 상임위의 심사결과를 토대로 6월 12일부터 6월 14일까지 예결위 심사를 거쳐 6월 27일 제4차 본회의에서 추경 예산안을 약 919억원으로 확정했다. 이형준 위원장은 “어려운 시기에 올라온 첫 추경안인 만큼, 구민 전체가 공감하는 시의적절한 추경예산이 편성될 수 있도록 꼼꼼히 살폈다”며 “이번 추경이 구민 복리 증진에 보탬이 되고 민생 경제를 회복하는 마중물이 되길 바란다”고 말했다.

2022회계연도 결산 규모



일반회계
세입 1조 543억원, 세출 7998억원

특별회계
세입 657억원, 세출 233억원



위원장 유지웅

의회는 6월 15일 열린 제3차 본회의에서 ‘2022회계연도 결산 및 예비비 지출 심사’를 위한 예산결산특별위원회 위원을 선임하고 결산 심사에 나섰다. 이날 선임된 예결위 위원은 유지웅 위원장과 이은경 부위원장을 비롯해 고선재, 김성주, 이현숙, 오지환, 강여정, 신정태, 하서영 의원이다.

이번 예결위에서 심사한 결산액 규모는 일반회계 세입 1조 543억, 세출 7998억이며 특별회계 세입 657억, 세출 233억원 등이다. 예결위는 소관 상임위의 심사결과를 토대로 6월 26일까지 재정집행의 타당성과 적정성 등을 면밀히 살폈다. 유지웅 위원장은 “결산심사는 향후 예산편성에 토대가 된다는 점에서 의의가 크다”며 “이번 결산심사를 통해 나타난 개선점과 보완을 통해 향후 보다 나은 정책추진과 예산집행이 이뤄지길 바란다”고 말했다.

이번에 논의된 주요 안건은?

조례안 10건

- ▲ 서울특별시 서초구 민원업무 담당 공무원 등의 보호 및 지원에 관한 조례안
- ▲ 서울특별시 서초구 지방공무원 예비 조례 일부개정조례안
- ▲ 서울특별시 서초구 도서관 설치 및 운영 조례 일부개정조례안
- ▲ 서울특별시 서초구 민원실의 설치 및 운영에 관한 조례안
- ▲ 서울특별시 서초구 장애인 전동보조기기 보험 가입 및 지원 조례안
- ▲ 서울특별시 서초구 구유재산 및 물품관리 조례 일부개정조례안
- ▲ 서울특별시 서초구 보육기금 설치 및 운용 조례 일부개정조례안
- ▲ 서울특별시 서초구 마약류 및 유해약물의 오남용 방지에 관한 조례안
- ▲ 서울특별시 서초구 다중운집 행사 안전관리에 관한 조례안
- ▲ 서울특별시 서초구의회 표창 조례 일부개정조례안

예산 및 변경안 2건

- ▲ 서울특별시 서초구 2023년도 제1회 일반 및 특별회계 세입·세출 추가경정예산안
- ▲ 서울특별시 서초구 2023년도 기금운용계획변경안

승인안 2건

- ▲ 서울특별시 서초구 2022회계연도 결산 승인안
- ▲ 서울특별시 서초구 2022회계연도 예비비 지출 승인안

동의안 6건

- ▲ 양재·내곡교육지원센터 민간위탁 동의안
- ▲ 방배교육지원센터 민간위탁 동의안
- ▲ 반포·잠원교육지원센터 민간위탁 동의안
- ▲ 서초교육지원센터 민간위탁 동의안
- ▲ 서초구립 한우리정보문화센터 민간위탁 동의안
- ▲ 서초구립 한우리보육작업장 민간위탁 동의안

2023년 추가경정예산안 심사 관련 현장 찾아

8일, 재건위 잠원빛물펌프장 방문 / 13일, 예결위 우면산 숲 체험원 방문
적극적인 현장 방문으로 추경안 심사에 세밀함 더해

서초구의회(의장 오세철)가 적극적인 현장 방문으로 추가경정예산안 심사에 세밀함을 더했다. 제327회 1차 정례회가 한창인 의회는 상임위와 예결위 추경 심사에서 안건으로 올라온 주요 현장을 방문해 사업의 타당성을 꼼꼼히 따졌다.

먼저 6월 8일, 재정건설위원회(위원장 김성주)는 잠원빛물펌프장을 방문해 펌프장 정비사업 상황에 대한 설명을 듣고, 배수 2문을 통해 지하 하수암거에 직접 들어가 구조물 내부를 확인했다. 서초구청 물관리과에 따르면 잠원빛물펌프장 배수시설물은 정밀안전점검 결과 균열, 철근 노출, 단면결함 등 안전성 확보를 위한 보수조치가 시급한 실정이다. 김성주 위원장은 “직접 와서 보니 시설물의 정확한 상황과 현장의 요구사항 등을 면밀히 파악할 수 있었다”며 “적절한 예산 배정을 통해 안전한 시설을 갖추 수 있도록 최선을 다하겠다”고 말했다.

이어 6월 13일, 예산결산특별위원회(위원장 이형준)는 우면산 숲 체험원 일대를 찾았다. 서초동 산36-6번지 일대에 위치한 체험원은 생태관찰학습장, 놀이시설 등을 갖추고 지난 2015년부터 운영되고 있다. 이번 추경에는 기존 체험원 시설에 디지털 기술을 접목한 ‘우면산 숲 상상학교’ 사



예결위 우면산 숲 체험원 방문



재건위 잠원빛물펌프장 방문

업 운영에 관련한 내용이 담겼다. 실제 자연공간에서 직접 경험하기 힘든 곤충, 열매, 동물들을 AR, VR 등 신기술을 통해 간접적으로 체험할 수 있게 운영함으로써 디지털 시대에 발맞춘 공간으로 거듭나겠다는 취지다. 이날 예결위 소속 위원들은 향후 운영 방안에 대한 설명을 듣고 숲 체험 디지털 프로그램에 직접 참여하며 사업의

실효성을 점검했다. 이형준 위원장은 “현장을 직접 눈으로 둘러보니 사업에 대한 이해를 높이는 동시에 사업추진의 적정성을 판단할 수 있었다”며 “남은 기간 구민에게 꼭 필요한 곳에 예산이 편성됐는지 살피고 모두가 공감할 수 있는 추경안이 될 수 있도록 만전을 기하겠다”고 말했다.

5분 자유발언



오지환 의원

교량 안전점검 강화 방안 제안

지난 2월과 4월 실시한 교량 안전 점검의 대다수가 육안 점검으로 진행된 점을 지적. 포장 및 도장 상태, 배수시설 파손, 교각의 균열 등 분야별로 다양한 전문가들과 더욱 세밀한 안전 점검을 실시해 재난 예방에 만전을 기해줄 것을 당부



김성주 의원

공사장 3-OUT제 개선 촉구

법률자문 결과 ‘공사장 삼진아웃제’가 상위법인 「소음·진동 관리법」으로부터 위임받은 권한을 초과한 과도한 행정권 행사임을 지적. 규제의 질적적 정당성과 원칙 행정을 강조하며 법령 근거 없이 주민의 권리를 제한하는 ‘공사장 삼진아웃제’의 개선을 촉구



강여정 의원

데이트폭력의 심각성 인식

서초·방배경찰서에 접수된 피해 상담건수 자료를 토대로 데이트폭력이 꾸준히 증가하고 있음을 지적. 데이트폭력 예방방안으로 ‘서초성폭력상담소’에 심리상담 프로그램을 도입, 이에 대한 사회적 관심을 제고하기 위해 정기적인 교육과 참여형 캠페인 프로그램을 신설해 줄 것을 요청



이현숙 의원

주택 전월세 대출이자 지원정책 제안

혼인율 감소원인으로 주거 불안정을 꼽으며 신혼부부, 청년층 등의 주거 수준이 향상될 수 있도록 정책적 지원이 필요. 젊은 세대의 주거 안정성을 확보하는 동시에 서초구로 인구유입이 될 수 있도록 서초구 실정에 걸맞은 주택 전·월세 대출이자 지원 사업이 필요하다고 강조

의원발의 조례 제·개정



안종숙 의원

서초구 마약류 및 유해약물의 오남용 방지에 관한 조례안

마약류 및 유해약물의 오남용으로부터 구민 보호 및 구민의 건강 증진을 도모하고자 하며, 최근 청소년 관련 불법 마약류 확산 등 사회적 문제에 적극적으로 대응하고자 함



이형준 의원

서초구 다중운집 행사 안전관리에 관한 조례안

주최·주관하는 자 없이 불특정 다수가 모이는 일정 규모 이상 행사의 각종 사고·사회적 재난을 예방하고 피해에 대응·복구함으로써 사람의 생명 및 재산을 보호하고자 안전관리 사항을 규정함.

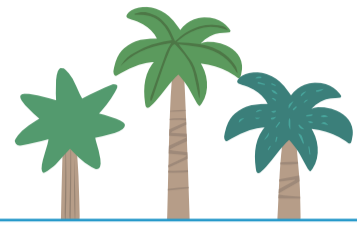

서초에서 신나는 여름방학



무더위 한방에 날려요

양재천 수영장

도심 속 물놀이장인 '양재천 수영장'이 7월 16일 문을 연다. 양재천 수영장은 양재천 영동1교 변에 조성되어 2007년부터 2016년까지 매년 주민들의 여름철 휴식공간으로 이용됐다. 2017년 우면동에서 강남대로를 잇는 우안도로 개설 공사로 폐쇄되어 구민들의 아쉬움이 컸고, 재개장을 기다리는 구민들이 많았다. 재개장한 양재천 수영장은 수심이 낮은 어린이 풀, 물의 유속을 이용해 튜브 등 기구를 타고 즐길 수 있는 유수풀도 있어 색다른 재미를 선사할 예정이다. 그늘막, 샤워실, 탈의실, 매점 등의 편의 시설이 마련되어 있다.

수영장은 청결한 환경을 위해 50분 운영 후 10분 휴식의 방식으로 운영되며 오후 1시~2시까지는 시설 재정비를 위해 잠시 운영을 멈춘다. 일 2회 이상 깨끗하게 수질관리를 실시하고, 안전요원 및 간호사 등 안전관리요원을 배치해 안전하고 쾌적하게 운영할 계획이다. 개장 후 8월 27일(일)까지 매일 운영되며 단호우특보, 태풍 등 기상악화 시에는 운영이 중단된다. 물놀이장 이용 시 수영모는 필수며, 튜브는 유료로 대여가능하다. 이용요금은 서초구민 기준 2000원~5000원이며 24개월 미만은 무료다.

운영일시 7.16(일)~8.27(일) 10:00~18:00 **위치** 양재동 126-1번지
대중교통 양재(매현)시민의숲역(신분당선) 1번 출구, 매현시민의숲 버스정류장 이용
 ※인근 매현시민의숲공영주차장이 혼잡하므로 대중교통 이용
시설현황 어린이풀, 유수풀, 탈의실, 샤워시설, 화장실 등
이용요금

구분	서초구민	일반
성인 (19세 이상)	5000원	7000원
청소년 (13~18세)	3000원	5000원
어린이 (24개월~12세)	2000원	3000원
기타	국가유공자, 장애인, 국민기초생활수급자, 다동익대 소지자 등 50% 할인 24개월 미만 무료	



문의 교육체육과 ☎02,2155,6214

공원 바닥 분수

서초구 공원 6곳에는 바닥분수가 위치해 있다. 아이들도 어른도 시원한 물줄기를 보며 무더위를 날려보자. 정기적으로 소독 및 수질 검사도 하고 있으니 안심하고 이용할 수 있다.

명달근린공원

강남역에서 걸어서 10분 거리 서일중학교 인근에 위치해 있다. 서초 도심 속 푸른 산책로로 유명한 곳으로 동네 주민들의 작은 쉼터이자 반려견들이 산책하기 좋은 곳이다.

신반포근린공원

고속터미널 5번 출구에서 서래마을로 가는 길목에 있다. 우거진 나무 사이로 피천득길을 따라 걷다보면 피천득 작가의 글귀가 곳곳에 새겨져 있어 사색에 잠길 수 있다.

뫼별어린이공원

방배동 뫼별어린이공원 바닥 분수는 낮과 밤이 즐겁다. 낮에는 아이들의 즐거운 물놀이 장소다. 야간에는 오색영롱 화려한 LED조명에 맞추어 시원한 물줄기가 쏟아진다.

송동근린공원

우면동성당 근처 우솔초등학교 옆에 위치한 공원이다. 넓고 시원한 조경을 감상할 수 있으며 바닥 분수는 공원 가운데 광장에 위치해 있다.

솔말소공원

양재천을 따라 걷다 보면 우면동 서초점요양병원 근처에 더위를 식혀줄 솔말소공원 바닥 분수가 나온다. 치솟아 오르는 물줄기가 힘차고 보는 것만으로도 시원하다.

양재근린공원

3가지 형태로 이루어진 바다 분수가 역동적이다. 폭포수처럼 물줄기가 쏟아지는 버섯모양의 분수가 가장 인기가 많다.

공원별 분수 운영 시간

공원명	위치	시간(회당 50분)
명달근린공원	서초동 1313-17	12:00, 13:00, 14:00, 16:00, 17:00
신반포근린공원	반포동 16-8	
뫼별어린이공원	방배동 821-1	
송동근린공원	우면동 777	
솔말소공원	우면동 793	
양재근린공원	양재동 311	14:20, 15:20, 16:20, 17:20, 18:20

문의 공원복지과 ☎02,2155,6864



글 서리플기자 민은미

보네요!

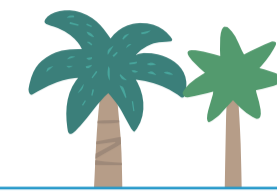

잠원한강수영장

8월 20일까지 운영되며 매일 오전 9시부터 저녁 6시까지 이용할 수 있다. 이용요금은 어린이, 청소년, 성인 별로 3000원~5000원이며 만 5세 미만은 무료다. 물놀이장 이용 시 수영복·수영모는 필수다. 우선 시 운영이 일시 중단될 수 있으므로 방문 전 개장여부를 확인하는 게 좋다.

운영일정 8.20(일)까지 9:00~18:00(점심시간 1시간 이용불가)

이용요금 어린이 3000원, 청소년 4000원, 성인 5000원

문의 잠원한강공원 수영장 ☎02,536,8263



여름방학 생활계획표 서초로 알차게 채워요

코딩 · Chat GPT와 친해져볼까 서초 여름 코딩캠프

서초구 대표 여름방학 프로그램 '서초 여름 코딩캠프'가 돌아왔다. 올해는 '코딩교구 조립을 통한 체험형 코딩교육', 'Chat-GPT·AI를 활용한 동화책·드라마 만들기'로 준비된다. 지루하지 않도록 이론과 체험활동이 조화롭게 기획되었으며, 학년별·수준별로 나누어 기초지식과 경험이 없는 학생들도 부담없이 참여할 수 있다. 코딩캠프는 7월 25일부터 4주간 무료로 진행된다. 일정과 상세 교육내용 등은 '서초구교육지원센터' 홈페이지 또는 카카오톡 채널 '서초미래교육지구'를 통해서도 확인 가능하다.

대상 서초구 관내 초·중고생

신청방법 서초구교육지원센터 홈페이지(신청순)

프로그램	신청일시	장소
체험형 코딩교육	7.14(금) 10:00(1기), 7.21(금) 10:00(2기) ※7.11(화) 10:00 취약계층 우선접수	양재내곡교육지원센터
Chat-GPT·AI를 활용한 동화책·드라마 만들기	7.12(수) 10:00 ※7.8(토)~7.11(화) 취약계층 우선접수	반포합원교육지원센터

문의 교육체육과 ☎02,2155,8820

여름방학 유익하게 즐기는 방법 교육지원센터 프로그램

학기 중에는 시간이 없어 참여하지 못했던 프로그램이 있다면 여름방학 기간을 이용해 참여해 보자. 신청은 서초구교육지원센터 홈페이지에서 할 수 있다.

구분	프로그램명	일시	대상	접수기간
[직업체험] 양재내곡 ☎02,574,0304	Kpop 댄서: 오늘은 내가 아이돌!	7.15(토) 10:30~12:30	초	7.4~
	사육사: 양서류, 파충류와 친해지기	7.15(토) 10:30~12:30	초4~6	7.4~
	천연공예전문가: 켈리캔들 만들기	7.22(토) 10:30~12:30	초	7.11~
	메타버스전문가: 나만의 메타버스 만들기	7.22(토) 10:30~12:30	초	7.11~
	유튜버: 유튜브 숏츠 영상 만들기	7.29(토) 10:30~12:30	초	7.18~
[진로진학] 방배 ☎02,598,0038	풍선아티스트: 열기구 풍선 만들기	8.5(토) 10:30~12:30	초동	7.25~
	1:1 진학 컨설팅	매주 (화)~(토) 10:00~19:00	학생· 학부모	상시
	진로상담·코칭	(*예약 후 개별상담)	학부모	
진로코칭카페				
[인성교육] 서초 ☎02,588,2589	서리칸: 청소년리더십컨퍼런스	7.25(화)~7.29(토) 9:00~13:00	중1~3	~7.5
	서리칸: 어린이리더십컨퍼런스	8.1(화)~8.5(토) 9:00~13:00	초5~6	~7.5
		8.8(화)~8.12(토) 9:00~13:00	초5~6	~7.5

재미있는 체험 가득 여성가족플라자 여름방학특강

여성가족플라자에서는 여름 방학을 맞아 어린이들을 위한 일일교실, 특강 등을 운영 중이다. 각 센터별 홈페이지에서 신청할 수 있다.

구분	프로그램	일시	수강료
잠원센터 (women.co.kr) ☎02,522,0291	곰돌이·토끼쿠키(11~13세)	7.8(토) 10:00~11:00	1만원
	종이접기·부채접기(8~13세)	7.25(화) 14:30~15:20	1만원
	어린이도예(7~13세)	8.8(화) 16:00~17:00	1만원
	클레이로 만드는 동화책상(6~9세)	8.9(수) 15:00~16:00	1만원
서초센터 (seochowomen.kr) ☎02,522,5291	K-pop 어린이 방송댄스(초 3~6)	7.26~8.16 매주 수 15:30~17:00	4만원
	꼬마목수(초3~6)	7.26~8.16 매주 수 13:00~14:00	4만원
	과학놀이터(초4~중1)	7.28~8.18 매주 금 11:00~11:50	4만원
방배센터 (bbcenter.or.kr) ☎02,522,0242	여름바다 켈리캔들(6세 이상)	7.19(수) 15:00~16:00	1만원
	곰돌이 비누만들기(6세 이상)	8.16(수) 16:00~17:00	1만원



2023 하반기 더 좋아지는 서초 미리 만나보세요

가치를 쌓는 모을수록 행복도 커져요

대상 · 적립활동 · 사용처 확대

블록체인 기술을 활용해 주민 서로가 선한 영향력을 전파하는 ‘서초코인’ 사업을 대대적으로 추진한다. 종전에는 60세 이상 서초주민들만 사용가능하고 적립방법과 사용방법 등이 제한됐지만 조례개정을 통해 7월부터 연령제한 없이 모든 서초주민과 서초구 직장인들도 이용할 수 있게 됐다. 적립처도 늘어나 탄소제로삼 물품 재사용과 투명페트병 수거 참여, 서초누비단(사회적 약자보호) 활동과 재능 기부 활동 시에도 적립이 가능하다. 적립된 코인은 자치회관과 노인종합복지관 강좌 수강료나 이용료(경로식당 등) 결제, 탄소제로삼 물품 구매, 기부 등에 사용할 수 있다.

기존 서초코인은 1코인당 200원의 가치로 인정됐지만 조례개정 후 1코인당 100원으로 변경된다. 단 개정 전 모은 서초코인의 가치는 손실이 발생하지 않도록 보전된다. 서초구는 서초코인을 더욱 많은 사람들이 이용할 수 있도록 사용법 등을 꾸준히 홍보할 예정이다. 또한 가장 많은 코인을 모은 적립자에게는 감사장 수여도 계획하고 있다.

문의 스마트도시과 ☎02,2155,8831

더 착해진 서초코인 살펴보기

어떻게 이용하나?

‘서초코인’ 앱을 설치 후 회원 가입과 적립대상 회원인증 후 QR코드로 적립·사용할 수 있다.

1코인의 가치는?

1코인당 200원에서 1코인당 100원의 가치로 인정한다. 조례 개정 전 적립된 코인은 손실이 없도록 보전해 준다.

서초코인 적립 방법은?

제공활동	적립 코인
탄소중립 실천활동 탄소제로삼 물품전달·수령	0.1코인/개
투명페트병 수거 참여	0.1코인/개
서초누비단 활동	5~10코인/건
재능기부 (서초사회공헌플랫폼 연계)	1코인/시간
자원봉사활동 (60세 이상 서초주민과 배우자만 가능)	3코인/시간
요가 단전호흡 강좌 수강 (60세 이상 서초주민과 배우자만 가능)	1코인/회

서초코인을 쓸 수 있는 곳은?

탄소제로삼에서 판매하는 물품 구입 시, 노인종합복지관 강좌 수강료·경로식당 등 결제 시, 자치회관 프로그램 수강료 등 결제, 기부 등에 사용할 수 있다.

서초 탄소제로삼이란?

폐기물 발생을 줄이고 사용가능한 종이쇼핑백, 옷걸이, 종이트레이, 아이스팩, 비닐봉투 등 5종의 물품을 재사용 하는 가계를 말한다. 약 300여 곳의 참여 상점은 서초구청홈페이지, 하단 QR코드 스캔 후 확인할 수 있다.



적립가능한 투명페트병 수거장소는?

노인종합복지관, 여성가족플라자, 느티나무쉼터 등 지정 수거장소에서만 가능하다.

쾌적하고 편리한 시설들이 생겨요

OK민원센터 리모델링 7월

구정 1층 OK민원센터가 리모델링 공사를 마치고 7월 17일부터 더욱 스마트한 민원실로 재탄생한다. 스마트통합순번대기시스템, QR코드 활용 전자민원서식 작성 시스템, AI 민원안내로봇 등 업그레이드된 서비스도 선보일 예정이다.

문의 OK민원센터 ☎02,2155,6274

원터골 마당 조성 7월

원지어린이공원(원지동 354-1) 일대를 휴게쉼터, 놀이터, 등산로 연결데크, 화장실 등 등산객과 지역주민들의 다양한 이용을 고려한 공원으로 재정비한다.

문의 공원녹지과 ☎02,2155,6861

양재공영주차장 개관 9월

양재공영주차장(양재동 90-1, 90-2)이 9월 개관을 앞두고 있다. 지하 1~3층까지는 주차장 175면이 조성되고, 지상 4층까지 주민편의시설이 들어선다. 지역주민 주차난을 해소하고 주민 소통 플랫폼 역할을 할 것으로 기대한다.

문의 주차관리과 ☎02,2155,7297

서초1인가구지원센터 확장 이전 10월

서초 1인 가구를 위해 더 많은 프로그램이 열리는 교류와 힐링공간이 될 수 있도록 양재공영주차장 4층으로 확장 이전한다.

문의 아동청년과 ☎02,2155,8898

매현시민의숲 공원형 키즈카페 개관 10월

트램펄린, 유아용 클라이밍장 등 놀이공간을 조성하고 공원의 숲과 자연물을 활용한 프로그램도 운영할 계획이다.

문의 여성보육과 ☎02,2155,6709

가계 부담은 덜고 혜택은 많아져요

서초형 평생교육바우처 대상 확대

배움에는 끝이 없다는 말이 있듯이 배움과 취업을 원하는 경력단절 구민에게 반가운 소식이 있다. 바로 ‘서초형 평생교육바우처’ 지원이 확대된다는 것이다. ‘서초형 평생교육바우처’는 구민들에게 경력개발 및 취업 능력을 향상시키고, 인문·교양 등 평생 배움을 제공하여 원하는 시기에 희망 기관과 과정을 선택해 자유롭게 학습하도록 지원하는 이용권이다.

올해는 경력단절(미취업) 30대에서 50대 남녀 구민 누구나 참여할 수 있으며, 20만원 상당의 바우처는 2745곳의 전국 가맹 온·오프라인 평생교육기관에서 수강료 결제 등으로 사용할 수 있다. 신청방법은 서초구청 홈페이지에 공지될 예정이다 총 600여 명까지 지원한다.

문의 교육체육과 ☎02,2155,8827

결식우려아동 지원대상 확대 7월

기준중위소득 60% 이하인 가구의 만 18세 미만 아동 중 결식우려가 있는 아동에게 1개당 9000원의 식대를 쓸 수 있도록 급식카드를 지원한다.

문의 아동청년과 ☎02,2155,8879

난임부부 시술비 지원 소득제한 폐지 7월

더욱 많은 난임부부들이 혜택을 누릴 수 있도록 시술비 지원 시 소득수준 제한이 폐지된다. 종전에는 기준중위소득 180% 이하 가구에만 지원됐지만 소득수준에 상관없이 모든 난임부부가 지원을 받을 수 있으며 총 22회 내 시술선택권(신선배아, 동결배아, 인공수정)도 보장된다.

문의 건강관리과 ☎02,2155,8363

엄마육아휴직장려금 지원 9월

기준중위소득 150% 이하, 고용보험 가입 후 육아휴직급여 수급중인 엄마 육아휴직자들을 대상으로 육아휴직장려금을 지급한다. 2023년 1월 1일 이후 육아휴직자부터 적용되며 6개월 경과 시 마다 60만원(최대 2회, 120만원)을 지원받을 수 있다.

문의 여성보육과 ☎02,2155,6685

서울형 아이돌봄비 지원 9월

기준중위소득 150% 이하, 만 24세~36개월 영아가 있는 가정에 양육 공백이 생겼을 경우 아이돌봄비를 지원받을 수 있다. 친인척 조력자 아이돌봄비(월 30만원) 또는 민간 아이돌봄이용권(월 30만원 상당) 중 선택이 가능하다.

문의 ☎02,120

글 서리플기자 이정숙

모자건강센터 운영 10월

서초모자보건의료센터 임신부터 출산·육아까지 원스톱으로 건강지원 서비스를 제공하는 시설로 양재공영주차장 3층에 개소한다.

문의 건강관리과 ☎02,2155,8085

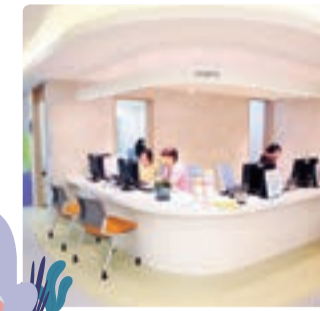

양재서리플노리학교 조성 11월

만 5세 이하 영유아를 위한 키즈카페형 놀이 공간으로 징검다리, 트램펄린, 클라이밍, 볼풀, 미술체험 공간 등으로 조성된다. 양재공영주차장 2층에 들어선다.

문의 여성보육과 ☎02,2155,6709



반포2동복합청사 개관 12월

지하 2층~지상 5층 규모로 조성되며 반포2동주민센터와 함께 어르신들을 위한 반포노티나무쉼터, 작은도서관 등 편의시설도 들어선다.

문의 자치행정과 ☎02,2155,8619



방배아트유스센터 리모델링 12월

개관 20년을 맞이해 노후한 방배유스센터를 다양한 청소년 문화·예술활동이 가능한 ‘방배아트유스센터’로 리모델링한다.

문의 아동청년과 ☎02,2155,8881



*위 사업들의 세부사항, 추진 일정 등은 변동될 수 있습니다.

테마가 있는 우리 동네 탐방 ⑦

무더위 날리는 시원함 '빙수·젤라또 맛집'

뜨거운 햇살의 여름이 다시 돌아왔다. 더위를 이기기 위해, 많은 사람들은 보양식을 먹기도 하고 피서지나 수영장을 찾아가기도 한다. 하지만 역시 더위를 이길 수 있는 가장 쉬운 방법은 몸과 마음을 시원하게 만들어주는 아이스크림·빙수다. 이번 호에서는 시원한 여름을 보낼 수 있는 빙수·젤라또 맛집을 소개한다.



2023년 서초구소식이 아심차게 준비한 연간 기획 '테마가 있는 우리동네 탐방' 매달 특별한 주제로 서초구의 매력있는 장소들을 소개합니다. 이 페이지는 주민 여러분의 참여로 이루어집니다.

※ 8월호에는 '서초에서 세계일 주-각 나라 대표음식 맛집'을 소개할 예정입니다. 서초구 모바일 소식지 리뷰&제안 코너에 많은 추천 부탁드립니다!

② 꿈꾸는 다락방

여름을 맞아 시원한 빙수로 더위를 녹일 수 있는 빙수 맛집이다. 달콤한 우유얼음과 직접 삶은 팥의 환상적인 조화로 만든 빙수가 가득하다. 팔뿐만 아니라 여러 종류의 과일이 들어간 눈꽃빙수도 있어, 취향에 따라 원하는 빙수를 선택해 맛볼 수 있다.

운영시간 월~금 10:00~22:00, 토 11:00~22:30, 일 13:00~22:00
위치 청두꽃길 14, 두원아파트
문의 ☎010.89997996



① 누볼라

생과일로 매일 직접 만드는, 방부제·안정제·색소 등 어떤 첨가제도 들어가지 않는 건강한 아이스크림이다. 아이스크림 주문 시 과일이나 견과류로 만든 귀여운 얼굴이 그려져 있으며, 심플하고 감성적인 인테리어 또한 매력적인 요소 중 하나이다.

운영시간 매일 12:00~22:00
위치 강남대로53길 12
문의 ☎0507.1304.3598



③ 우리집 젤라또

목장우유와 제철과일로 만드는 아이스크림을 맛보고 싶다면 우리집 젤라또 방문을 추천한다. 다양한 종류의 젤라또가 준비되어 있으며, 어떤 맛을 먹을지 고민된다면 맛보기도 가능하다. 특색있는 식감과 색의 젤라또를 만나볼 수 있다.

운영시간 금~일 11:00~21:00(월~목 휴무)
위치 동광로 25
문의 ☎0507.1330.0361



④ 피노키오

신선한 재료로 만드는 수제 젤라또 가게이며, 특색있는 드립커피도 준비되어 있다. 피노키오에서만 만날 수 있는 특별한 메뉴로는 강아지 젤라또가 있으며, 반려견과 함께 방문한 손님에게 하루의 즐거움을 제공하는 기분 좋은 젤라또 가게이다.

운영시간 매일 11:00~22:00
위치 사평대로22길 42
문의 ☎010.9852.6525



⑥ 바세츠 아이스크림

1861년 미국에서 오픈한 프리미엄 아이스크림을 한국에서도 즐겨보자. 155년 전통을 가진 바세츠 아이스크림 한국 1호점을 양재시민의숲역 근처에서 만나볼 수 있다. 여러 종류의 아이스크림 중에 가장 원하는 맛을 골라 창가자리에서 맛보며 작은 행복을 느낄 수 있다.

운영시간 월 12:00~22:30, 화~금 12:00~23:00, 토 12:30~23:00, 일 13:30~22:30
위치 동산로 7
문의 ☎02.575.5229



⑤ 델젤라테리아

델젤라테리아 이름의 델은 Dream, Eat, Love의 약자를 뜻하며, 젤라또 원재료 본연의 향과 색, 맛을 살린다는 의미를 담고 있다. 다른 곳에서는 볼 수 없는 독특한 종류의 젤라또를 만날 수 있으며 베스트메뉴는 쌀알이 씹히는 식감을 느낄 수 있는 리조, 시그니처 메뉴는 바질소금이다.

운영시간 수~일 12:00~21:00
(수~금 17:00~18:00 브레이크타임 및 월·화 휴무)
위치 방배로28길 19
문의 ☎070.8860.0510



⑦ 장꼬방

사르르 녹는 얼음과 달콤한 팥의 조화로운 맛을 주는 팔빙수를 만날 수 있는 곳이다. 특히, 팔 위에 송송 썰어져 있는 생밤과 함께 먹으면 잠시 더위를 잊고 시원한 기분을 즐길 수 있다. 졸깃한 찹쌀떡과 쫄 찹쌀떡도 판매 중이니 빙수와 함께 먹으며 행복한 시간을 보내보자.

운영시간 매일 9:00~22:00
위치 강남대로61길 27
문의 ☎02.597.5511

7월 정기분 재산세 납부 안내

납세의무자 6.1 기준 부동산·선박 소유자
과세대상 과세대상에 따라 7월과 9월로 나누어 고지
 • 7월: 주택(1/2)·건축물·선박
 • 9월: 주택(1/2)·토지
납부기간 7.14(금)~7.31(월)
납부방법
 • 은행 CD/ATM
 • ARS ☎1599,3900
 • 인터넷(ETAX), 스마트폰 앱(STAX)
 ※서울 모든 구청 세무과 또는 동주민센터에서 고지서 재발급 가능
분납신청 재산세(본세+도시지역분)가 250만원 초과 시 가능
문의 재산세과 ☎02,2155,6620

7월 직거래 큰장터

일시 7.13(목)~7.14(금) 9:30~17:00 (7월 4째주는 휴장)
장소 서초구청 광장·음악산책길 일부
품목 국내산 제철 지역 특산물, 농·수·축산물
문의 일자리경제과 ☎02,2155,8703

네티나무샵터를 찾아라! 인증샷 이벤트

서초구 내 네티나무샵터 로고를 찾아 로고와 함께 사진 촬영 후 신청서 제출 시, 추첨을 통해 다양한 선물 증정
일시 8.1(금)까지
대상 서초구민 누구나
신청방법 온·오프라인 방법 중 선택 후 참여 (선물이 다름)
 • 온라인: 인증샷 촬영 후 홈페이지 방문을 통해 신청서와 사진 제출(매주 추첨)
 • 오프라인: 인증샷 촬영+SNS구독(즉석추첨) (기관 방문 시 봉사자가 도와드립니다)
문의 서초구립네티나무샵터 ☎02,6953,7133~4

아버지센터 7월 프로그램

프로그램명	일시	수강료
[남성전용] 무자본 온라인 창업으로 월 수익 200만원 만들기	7.4-8.29 매주 화 19:30-21:00	22만원
[일일특강] 여름 향차 다담회(茶談會)	7.6(목) 13:30-15:00	2만원(재료비 별도)
[일일특강] 세상에서 제일 소중한 내 가족의 일상 사진 잘 찍는 법	7.15(토) 10:00-12:00	2만원
[남성전용] 오늘의 아빠 요리!	매주 수 15:30-17:00	8만원(재료비 별도)
[남성전용] 싱싱(SingSing) 우쿨렐레	매주 금 10:00-11:20	7만원
[남성전용] Pre-chorus (성악기초반)	매주 수 17:00-18:30	7만원
[남성전용] 행복한 아버지 합창단	매주 금 19:00-20:30	7만원
[남성전용] 마음챙김 명상 요가	매주 화·목(주 2회) 10:00-11:00	10만원
[남성전용] 기찬몽 수련 : 뱃속까지 시원해지는 기적의 스트레칭	매주 목 19:00-20:30	7만원
오일 파스텔로 그리는 '힐링 아트'	매주 수 14:00-16:00	7만원
성인을 위한 바둑, '왕초보 18급 따라' (입문·초급)	매주 수 19:00-20:00	10만원
성인을 위한 바둑, '1급으로 가는 길' (중·고급)	매주 수 20:10-21:30	10만원
[Zoom] 사진작가 김완호의 스마트폰 촬영에서 영상편집까지 9기	7.6-9.7 매주 목 19:00-21:00	22만원

수강료감면 국가유공자, 경로우대, 다둥이, 다문화가족, 실업급여 수급자 등 10~50% 할인
신청방법 서초구아버지센터 모바일앱 또는 홈페이지(papa-power.com)
문의 서초구아버지센터 ☎02,2155,8399, 8400

여성가족플라자 7~8월 여름 특강 안내

구분	강의명	강의 일정	수강료
잠원센터 (women.co.kr) ☎02,522,0291	[아간]핸드메이드 가족소품	7.6-9.21 매주 목 18:30-20:30	10만5000원
	여름나기 시원한 물감치 만들기	7.6(목) 14:00-16:00	1만원
	바둑 첫걸음	7.8-9.23 매주 토 10:00-12:00	12만원
	여름대비 모기퇴치제 만들기	7.20(목) 13:00-14:00	1만원
서초센터 (seocho.women.kr) ☎02,522,5291	디톡스 주스&스무디 마스터	7.5-8.23 매주 수 10:00-12:00	10만원
	의류 제작 기초	7.5-9.20 매주 수 14:00-17:00	10만5000원
	아동미술심리상담사 1급	7.5-8.23 매주 수 9:30-13:30	15만원
	감성아크릴화	7.6-8.31 매주 목 14:00-17:00	15만원
	음악과 함께하는 부티바레(필라테스, 댄스, 발레)	7.7-7.28 매주 금 10:00-11:00	6만원
	[특강] 여름밤 감성 샐러드 페어링 요리	7.13(목) 14:30-17:00 (1회)	4만원
방배센터 (bbcenter.or.kr) ☎02,522,0242	실전에 활용하는 챗GPT	7.20-9.21 매주 목 13:00-15:00	12만원
	보르쉬(사골비트스튜)	7.7(금) 16:00-17:30	1만원
	클루텐트리 다쿠아즈	7.11(화) 14:00-16:00	1만원
	기운을 살려주는 사군자차와 생액산차·화채 만들기	7.14(금)16:00-17:30	1만원

수강대상 서초구민 또는 서울시민(성별·연령무관)
신청방법 각 센터 홈페이지 온라인접수 또는 방문 접수
 ※개강이 진행된 강좌의 경우 잔여석이 있을 시 방문 접수 가능합니다.

여성가족플라자 방배센터 'IT 정보화무료교육' 수강생 모집

강의명	일시
디지털 탄소발자국 줄이기(모바일기기 가법계 하기)	7.12(수) 10:00-12:00
캔버를 활용한 나만의 콘텐츠 제작하기	7.26(수) 10:00-12:00
NFT 기초입문(디지털 아트 중심으로)	8.16(수) 10:00-12:00
도전! 한글(hwps) 왕초보(한글프로그램 문서 작성법 배우기)	8.29-9.20 매주 화·수(주 2회) 14:00-15:30 *65세 이상 신청 가능
버스타지 말고 메타버스(메타버스 알아보기)	8.30-9.20 매주 수 10:00-11:30 *30세-50대 신청 가능

대상 서초구 지역주민(성별 무관)
접수방법 여성가족플라자 방배센터 홈페이지 또는 방문접수(선착순)
문의 여성가족플라자 방배센터 ☎02,522,0242



취업대비 전산회계·세무 자격증반

모집기간 7.24(월)까지
교육일정 8.7(월)~10.5(목) 월~금 13:30-17:30 ※10.8(일) 시험대비 특강
대상 19~39세 청년 25명(서초구민 우대)
교육장소 SBS아카데미컴퓨터아트학원 강남점 **비용** 무료(교재포함)
신청방법 QR코드 접속하여 신청서 작성
문의 아동청년과 ☎02,2155,8981, 런던컨설팅 ☎070,8778,2488

서리풀 샘 하반기 멘토 모집

서리풀 샘 멘토링은 서초지역의 우수한 인재가 멘토가 되어 취약계층 아동·청소년을 돌보고 가르침으로써 아이들의 동등한 출발을 돕는 프로그램입니다.
모집기간 7.6(목)~7.28(금)
모집인원 약 50명
신청자격 학습, 정서, 문화, 진로 등 멘토 역할을 갖춘 사람
 ※우대조건: 30~40대 학습지도 역량을 갖춘 경력단절여성, 교원, 강사 등 관련 자격(경력) 보유자, 교육관련 대학 및 대학원생
지원방법 서초구청 홈페이지 공지사항 참조 후 제출 서류 이메일(seocho2023@dndm.com) 제출
문의 복지정책과 ☎02,2155,8884

노후주택 에너지효율화 지원사업

지원대상 신청일 기준 사용승인 후 15년 이상 경과, 공시가격이 3억원 이하인 서울 소재 주택
지원자격 주택소유자, 소유자의 위임을 받은 세입자
지원내용
 • 고효율 창호: 주택 내 저효율 창호를 에너지소비효율등급 1~3등급의 창체트로 모두 교체
 • 고효율 LED조명: 저효율 조명(형광등, 백열등)을 고효율 에너지기자기재 인증 제품 또는 에너지소비효율등급 1등급 제품으로 모두 교체
지원시기 10.31(화)까지 ※예산 소진 시 조기종료
지원방법 홈페이지(hrpsoul.go.kr) 또는 방문 서류 제출
문의 저탄소건물지원센터 ☎02,2133,9700, 서울시 친환경건물과 ☎02,2133,1192

서울이야기

생활속 불편사항 신고

신고방법
 • 120다산콜센터: 국번 없이 120 또는 휴대전화 문자 전송
 • '서울스마트 불편신고' 앱 이용
 • 챗봇 '서울톡': 카카오톡에서 '서울톡' 채널 추가 후 이용
문의 ☎02,120

마을세무사 무료상담

<세무관련 상담>
대상 국제 및 지방세
신청 상담을 원하는 주민은 시·구·동 홈페이지 등을 통해 마을세무사를 확인하여 상담신청
 • 1차상담: 전화·팩스 등으로 상담 진행(비대면)
 • 2차상담: 상담자 희망 시 또는 비대면 상담 후 필요 시 방문 대면상담
<불복청구 지원>
대상 지방세만을 대상으로 청구금액 1천만원 미만으로 영세 납세자
범위 이의신청·심사청구 등 불복청구 시, 청구서 작성 등 지원
문의 ☎02,120

서울형 가사서비스 지원

대상 서울거주 중위소득 150% 이하 임산부·맞벌이·다자녀 가정
내용 가정방문을 통한 청소, 세탁, 설거지 등 가사서비스 지원
지원횟수 1가구당 총 6회(1회당 4시간, 30분 휴게시간 포함)
이용요금 무료(본인부담금 없음)
신청방법 7.6(목)까지 패밀리서을 홈페이지 온라인 신청 및 증빙서류 제출
문의 (우)홈스토리생활 대리주부 ☎02,6204,4811

서초구 주민이라면

30% 장학혜택

경희사이버대학교
 23학년도 2학기 신입생 모집중
08.16(수)까지

☎ 입학상담전화 02-959-0000
 📧 입학지원센터 go.khcu.ac.kr

산림과 함께하는 귀산촌 아카데미(현장체험)

서울귀산학교
 귀산촌 관심자 누구나
 입업후계자 교육 이수시간 인정(22시간), 2박3일 숙식제공
 문의 및 신청 02-3474-7125

구분	일정(2박3일)	수강료
경기 양평	7/17 ~ 7/19 10/ 2 ~ 10/ 4	교육생부담금 11만원 (교육비 55만원)
경기 과천	9/ 4 ~ 9/ 6 10/23 ~ 10/25	

◆ 본 교육과정은 산림청 및 한국임업진흥원 지원으로 실시되는 귀산촌 교육사업입니다.

산림과 함께하는 귀산기본교육 교육생 모집

서울귀산학교
 귀산을 희망하시거나 관심 있는분, 입업후계자 교육 이수시간 인정

상반기 6/27(화) ~ 8/3(화) | 하반기 10/5(목) ~ 11/14(화)
 매주 화·목, 주간 15~18, 야간 19~22 (40시간)
 (주·야간 각 25명 선착순 모집 | 수강료: 45만원)

☎ 02-3474-7125~8 www.kcca.or.kr/school_main.php

2023 가을학기 창의력수학교실 신규학생모집

창의력수학교실이란?

수업일정	2023년 8월 19일(토) ~ 11월 11일(토) (주 1회, 12주)	
대상/정원 (학안)	유치원 (7세) / 8명	초등 1 ~ 6학년 / 10명
수업시간	9:45 ~ 10:45 11:00 ~ 12:00 (매주 토요일, 60분)	9:15 ~ 10:45 11:00 ~ 12:30 (매주 토요일, 90분)
등록방법	학부모 설명회 및 학생 면접 전화면역 후 참석, 등록	
등록문의	02)820-0411, 02)815-6790 이메일 funmath@ssu.ac.kr	
주소	서울특별시 동작구 상도로 369 숭실대학교	

☎ 숭실대학교 학교기업 물엑스. www.funmath.net

서초 문화 캘린더

7 JULY



문의 문화관광과 ☎02.2155.6202

1토 2023 클래식다방 <리코더 콰르텟 오픈 콘서트>
📍 페리지홀
🕒 17:00
출연: 앙상블 엘로디
☎070.4676.7032



4화 서초문화재단 심산 영화관 <맘마미아2>
📍 반포심산아트홀
🕒 10:00, 14:00
☎070.4808.0089

5수 서초문화원 수요일시네마 <스코어: 영화음악의 모든 것>
📍 서초문화예술회관 아트홀
🕒 14:00 ☎02.2155.8607
<서초실내악축제>
📍 리코디아아트홀 🕒 19:30
출연: 알리에 콰르텟
☎02.6094.1091

6목 <서초실내악축제>
📍 리코디아아트홀
🕒 19:30
출연: 콘브리오 콰르텟
☎02.6094.1091

7금 <서초실내악축제>
📍 리코디아아트홀
🕒 19:30
출연: Ideale Quintet
☎02.6094.1091

8토 2023 클래식다방 <K-클럽하우스를 만나다>
📍 도당아트
🕒 17:00
출연: 땅이실로
☎02.525.2223

12수 서초문화원 <디저트 콘서트>
📍 서초문화예술회관 아트홀
🕒 13:30 ☎02.2155.8607
서초문화원 수요일시네마 <라 비 앙 로즈>
📍 서초문화예술회관 아트홀
🕒 14:30 ☎02.2155.8607

<서초실내악축제>
📍 리코디아아트홀 🕒 19:30
출연: Haleine Woodwind Quintet
☎02.6094.1091
서초문화재단 해설이 있는 발레 <돈키호테>
📍 반포심산아트홀 🕒 19:30
출연: 와이즈발레단 전석: 1만4천원
☎070.4808.0089

13목 <서초실내악축제>
📍 리코디아아트홀
🕒 19:30
출연: Frühling Quintet
☎02.6094.1091

14금 서초금요음악회 [현장공연]
📍 서초문화예술회관 아트홀
🕒 19:00
출연: 춤춤, 서울기타콰르텟
예매: 서초구청 홈페이지
☎02.2155.6208

<서초실내악축제>
📍 리코디아아트홀
🕒 19:30
출연: 필리아 트리오
☎02.6094.1091



15토 2023 클래식다방 <가곡 앙상블과 해금이 함께하는 노래의 하모니>
📍 페리지홀
🕒 17:00
출연: 앙상블 리릭 X 천지윤
☎070.4676.7032

18화 서초문화재단 화요콘서트 <하이든 교향곡 전곡 시리즈 20>
📍 반포심산아트홀
🕒 19:30
출연: 서초교향악단 전석 7000원
☎070.4808.0089

19수 서초문화원 수요일시네마 <포세이돈>
📍 서초문화예술회관 아트홀
🕒 14:00
☎02.2155.8607

<서초실내악축제>
📍 리코디아아트홀
🕒 19:30
출연: 위드퍼커션 앙상블
☎02.6094.1091



20목 <서초실내악축제>
📍 나우리아트센터
🕒 19:30
출연: 피네스콰르텟
☎02.6094.1091

21금 서초금요음악회 [현장공연]
📍 서초문화예술회관 아트홀
🕒 19:00
출연: 도시, 한국예술가곡보존회
예매: 서초구청 홈페이지
☎02.2155.6208

서초문화재단 서초 클래식 시리즈 <Solo에 반하다>
📍 반포심산아트홀 🕒 19:30
출연: 작곡가 최한별 전석 2만원
☎070.4808.0089
<서초실내악축제>
📍 나우리아트센터 🕒 19:30
출연: 루체퀸텟 ☎02.6094.1091

22토 서초문화재단 해설이 있는 피아노 교수음악회 <건반 위의 댄스>
📍 반포심산아트홀
🕒 15:00
출연: 유영욱 교수 전석 1만원
☎070.4808.0089

2023 클래식다방 <브라스 밴드의 매력속으로>
📍 헬렌홀
🕒 17:00
출연: 서울 브라스 사운드 전석 1만원
서초구민 5000원
☎010.9144.4503

26수 서초문화원 <디저트 콘서트>
📍 서초문화예술회관 아트홀
🕒 13:30
☎02.2155.8607



<서초실내악축제>
📍 나우리아트센터
🕒 19:30
출연: 자늑 트리오
☎02.6094.1091

서초문화원 수요일시네마 <47미터>
📍 서초문화예술회관 아트홀
🕒 14:30
☎02.2155.8607

27목 서리풀 악동문화공연 <개굴개굴고래고래>
📍 반포심산아트홀
🕒 19:00
☎02.2155.6705

<서초실내악축제>
📍 나우리아트센터
🕒 19:30
출연: 루체테 퀸텟
☎02.6094.1091



28금 서초금요음악회 [현장공연]
📍 서초문화예술회관 아트홀
🕒 19:00
출연: 전문예술단체 문화뱅크
예매: 서초구청 홈페이지
☎02.2155.6208

서초문화재단 서초 클래식 시리즈 <이지 투 클래식 I >
📍 반포심산아트홀
🕒 19:30
출연: 바이올린 권그림, 피아노 양윤희 전석 2만원
☎070.4808.0089

29토 2023 클래식다방 <클라리넷으로 하나되는 세상>
📍 브람스엔리스트
🕒 17:00
출연: 벨루스 앙상블 전석 1만원
서초구민 5000원
☎010.9470.3927

*일정은 변동될 수 있으며, 관람료가 별도로 표기되지 않은 행사는 무료입니다.

예술의전당 한가람디자인미술관 백희나 그림책展

전시일정 10.8(일)까지
관람시간 화~일 10:00~19:00
(입장마감 18:00 / 월 휴관)
장소 예술의전당 한가람디자인미술관 전관
요금 성인 2만원 / 유아·어린이·청소년 1만5천원 / 36개월 미만 무료
서초구민 2천원 할인
(현장 매표소에서 주민등록증 제시 필요)
문의 예술의전당 ☎02.580.1300



한원미술관 물, 길 Traces of Water

전시일정 8.11(금)까지
관람시간 화~토 10:00~18:00(일·월·공휴일 휴관)
작가 박소현·황규민
전시설명 제14회 화가(書歌:그리기의 즐거움)전 으로 한국화 장르의 지속적인 성장과 발전을 도모하고, 역량 있는 차세대 한국화 작가를 발굴·지원하기 위해 마련된 연례 기획전시
문의 한원미술관 ☎02.588.5642



서초구립내곡도서관 도서관 지혜학교 '언어로 보는 인간의 과거, 현재 그리고 미래.'

일정 7.25(화)까지 시간 매주 화 10:00~13:00
내용 언어에 대한 논의를 통한 인간의 본질 탐구
강사 신선옥(서울대학교 소속) 대상 성인
접수기간 상시모집 신청방법 유선 또는 방문접수
문의 서초구립내곡도서관 ☎02.3461.3007

국립국악원 2023 대한민국 전통연희축제 <뒤편·놀판·살판>

기간 7.12(수)~7.16(일)
장소 국립국악원 일원
관람료 무료
일정



Table with 3 columns: Date, Time, and Performance Title. Includes dates from 7.12 to 7.16 and titles like '신이 내린 선물 (만신)', '3cm의 시선 (탈무전)', etc.

*세부정보는 전통공연예술진흥재단 홈페이지 참고
예약 선착순 사전 예약(kotpa.org)
문의 전통공연예술진흥재단 ☎02.580.3283

서리풀청년아트갤러리 한여름의 진눈깨비: Wide Eyes Open

전시일정 7.28(금)까지
관람시간 화~일 11:00~19:00
(월·공휴일 휴관)
기획 박윤조
참여작가 김영재, 이시아
내용 다양한 설치 작품을 통해 바쁜 일상 속 잊고 있는 감각을 깨우는 전시
문의 서초문화재단 ☎02.3477.2074



서리풀 휴(休) 갤러리 김민주 개인전 : HORSE'S MOON

전시일정 7.7(금)~9.22(금)까지
관람시간 월~금 9:00~22:00(주말·공휴일 휴관)
기획 신형록
참여작가 김민주
내용 불안과 열정을 안고 가는 사람들에게 위로의 메시지를 전달하고자 함
문의 서초문화재단 ☎02.3477.8308

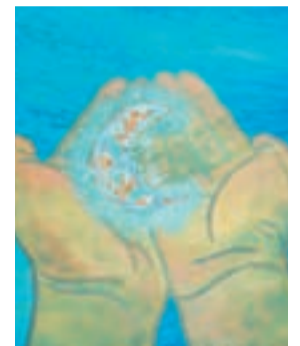

원물결갤러리 경성의 건축왕 그리고 북촌과 익선동

전시일정 7.21(금)까지
관람시간 11:00~19:00(토요일 11:00~18:00, 일요일 휴관)
작가 정희선
전시설명 정희선 사진작가가 기록한 북촌과 익선동 골목길의 풍경
문의 원물결갤러리 ☎02.536.8641

서초구 SNS 서포터즈 7기 모집

유용한 정책부터 숨겨진 명소까지 서초의 다채로운 매력을 전해줄 SNS 서포터즈를 모집합니다!
모집기간 7.7(금)~7.23(일)
모집대상 서초구 규정 및 SNS 홍보 활동에 관심있는 누구나
모집인원 30명
활동내용 구성소식 취재 및 SNS 콘텐츠(기사, 사진, 영상 등) 제작
활동기간 2023. 8.~2024. 8.(1년)
활동혜택 원고료 지급, 우수 서포터즈 표창 등
지원방법 신청서 작성 후 이메일(moon621@seocho.go.kr) 제출
*신청서 양식은 7.7(금) 서초구청 홈페이지 및 블로그에 공지
결과발표 7.28(금) 개별통보
문의 홍보담당관 ☎02.2155.6262



메타버스에서 세무사 1:1 상담 받으세요

화상상담, 세금강의, 지방세 종합안내 등 제공



이제 세금상담을 오프라인뿐만 아니라 온라인에서도 받을 수 있다. 이번에 오픈한 '서초택스 스테이션'은 택스(tax)와 스테이션(station)의 합성어로 세금을 전문관리 해주는 가상공간을 말한다. 메타버스 내부공간은 세금분야 3대 서비스인 '세무사 화상상담, 세금강의, 지방세 종합안내'를 핵심기능으로 하는 택스스테이션 공간과 구청사 광장, 로비, 게임존 등으로 구성되어 있다.

먼저, '세무상담실'은 전문세무사와 1:1 화상상담을 받는 공간이며, 분야는 취득세와 양도소득세 등이다. '세금강의실'은 급변하는 세제 환경에

대응해 오프라인 설명회 강의를 가상공간으로 확장한 것으로, 게시판에 올라온 질문을 토대로 제작된 강의 영상이 주기적으로 업로드된다. 마지막으로 '지방세 종합안내' 메뉴는 지방세 궁금증에 대해 안내하는 곳이다.

구청 세무과 직원들이 아바타 '세티'라는 이름으로 상주해 세금 납부부터 환급까지 채팅으로 안내한다. 이외에도, 세금안내 및 세정홍보 부스를 클릭해 세부내용을 직접 확인할 수 있다. 메타버스 접속은 URL 주소(zeplus/play/yaB7A5) 또는 QR코드 스캔으로 입장할 수 있다.



대상 서초구에 주소 또는 거소를 둔 누구나
운영시간 매일 10:00~12:00, 14:00~16:00 (30분 단위 예약 가능, 상담시간 20분 내외)
예약방법 홈페이지 또는 전화예약 (세무관리과 ☎02,2155,7374)
이용방법 예약 후 메타버스 상담실로 이동하여 카메라 및 마이크 켜고 상담시작
접속방법 홈페이지 → 세무메타버스 택스스테이션 → 메타버스 입장하기 클릭
준비물 카메라와 마이크가 있는 기기 (핸드폰, 노트북 등), 인터넷 연결

생활 속 건축이야기

재밌는 만화로 배울 수 있어요!



어려운 생활 속 건축 행정에 대한 쉬운 이해를 위해, 서초구에서 '쉽게 배우고 즐기는 건축 이야기' 책자를 발간했다. 책자는 ▲건축 행정 톨아보기 ▲자주 묻는 민원 사항 및 해결 방법 등 크게 2개 목차로 구성했고, 어렵고 복잡한 건축 행정을 만화형식으로 제작해 쉽게 이해하도록 했다.

먼저 '건축 행정 톨아보기'에는 건축 개념과 행정 절차에 대한 내용이 담겨있고, 건축물의 생애주기, 건축 및 대수선 신고·허가 등이 자세히 소개되어 있다. '자주 묻는 민원 사항 및 해결 방법'에는 ▲에어컨 실외기를 건물 옆에 달아도 될까요? ▲발코니 확장하고 싶은데 그냥 해도 되나요? 등 16가지 사례에 대한 해결 방법이 담겼다.

이 책자를 통해 주민들은 건축 위반사항의 예시와 해결 방법을 알 수 있다. 또, 건축 행정에 관련된 문의나 신고와 관련된 부서와 연락처를 쉽게 알 수 있다. 책자는 관심 있는 주민 누구나 가져갈 수 있도록 동 주민센터 등 공공기관과 건축사협회에 1000부를 무료로 배포했다. 아울러 서초구청 인터넷 홈페이지에서도 PDF 파일 형식으로 게시해 건축 행정에 관심 있는 누구나 활용할 수 있게 했다.



글 서리풀기자 이종봉 문의 건축과 ☎02,2155,6823

소중한 반려동물을 위한 서비스

여름휴가철 반려견 돌봄 쉽터를 운영합니다

여름을 맞아 가족들끼리 휴가를 떠나는 경우가 많다. 휴가를 떠나고 싶는데, 소중한 반려동물을 맡기기 어려운 주민들을 위해 서초구에서 반려견 돌봄 쉽터를 운영한다. 서초동물사랑센터 내 반려견 전문 직원이 반려동물을 돌봐준다. 관내 동물등록을 완료한 5개월 이상의 반려견을 키우는 가정이 대상이며 동물등록증을 가지고 있어야 한다.

운영기간 7.28(금) 10:00~8.17(목) 17:00(기간 중 최대 5일)
접수기간 7.10(월) 10:00부터 선착순 마감 시까지(방문접수)
장소 서초동물사랑센터(양재천로19길 22)
대상 관내 동물등록을 완료한 5개월 이상의 반려견을 키우는 가정(동물등록증 필요)
비용 5000원 문의 서초동물사랑센터 ☎02,6956,7980, 일자리경제과 ☎02,2155,8757

독자퀴즈

1. 여름방학을 맞아 양재천에 새롭게 ○이 (가) 개관한다. 다음 중 ○에 들어갈 장소는?

- ① 식물원 ② 분수
- ③ 산책길 ④ 수영장

2. 다음 중 방배동에 새로 개관한 도서관의 이름은?

- ① 방배숲그린도서관
- ② 방배숲생태도서관
- ③ 방배문화경도서관
- ④ 방배숲나루도서관

참여방법

스마트폰 카메라를 켜고 오른쪽 QR코드를 화면에 담아 보세요. 연결되는 화면에서 7월 15일까지 퀴즈의 정답과 정답 제출 바로 가기 해주세요. 퀴즈 정답자 중 23분을 추첨해 2만원 상당의 모바일상품권을 드립니다.



지난호 당첨자

고은주, 김문희, 김승환, 남숙현, 동마이름, 박소현(5124), 박수민, 박윤서, 성은미, 성희연, 송선미, 어수광, 이경은(7933), 이시연, 이연선, 이유선, 이윤채, 이진희(6434), 이현수, 전경옥, 진철용, 홍소현



손목닥터9988 참여하고 건강과 행복 찾으세요

서울시가 스마트워치로 시민의 건강관리에 힘쓴다. 스마트워치를 통해 걸음수를 측정하고, 측정된 걸음수를 바탕으로 쌓인 포인트를 전환해서 사용할 수 있다. 건강도 지키고 포인트도 얻을 수 있는 손목닥터9988에 참여해보자.



대상 19~75세(1948~2004년생) 서울시민
 ※서울 소재 직장인 및 대학생, 자영업자 포함
모집인원 15만명(선착순)
 • 스마트워치 미보유자(위치 제공): 10만명
 • 스마트워치 보유자(자기위치 활용): 5만명
 ※단 자기위치는 갤럭시워치와 애플워치만 가능
기간 7.31(월) 10:00부터 선착순
방법 홈페이지(onhealth.seoul.go.kr) 신청
문의 손목닥터9988 상담센터 ☎1811,9988
 서울시 다산콜센터 ☎02,120

고혈압교실

대상 만성질환자 및 가족
일시 7.11~8.1까지 매주 화요일 14:00~16:00
내용 질환 바로알기, 영양, 운동관리
장소 방배열린문화센터(5층) 서초구아비지센터 교육실
신청 방문, 전화, 건강부모e음
문의 방배보건지소 건강사업팀 ☎02,2155,8155

순산을 위한 임신부 필라테스

대상 임신 16~35주 이내 임신부 15명
일시 8.4~8.25까지 매주 금요일 10:00~10:50(총 4회)
장소 서초모자보건지소 배움터
내용 건강한 출산을 위한 임신부들의 소도구 필라테스 교육
신청방법 7.10(월)부터 건강부모e음포털 또는 전화신청
문의 서초모자보건지소 건강키움방 ☎02,2155,7581

신나는 오감놀이

대상 서초구 부모 동반 영유아
일시 8.7~8.28까지 매주 월요일 11:00~12:00
장소 서초모자보건지소 배움터
내용
 • 여름이야기: 친구들과 함께 낚시놀이를 하며 여름추억 쌓기
 • 팅속 친구들 안녕?: 팅 속에는 어떤 친구들이 살까?, 팅속 식물친구 만나러 떠나기
 • 즐거운 소풍: 야! 신난다~ 엄마랑 함께 즐거운 소풍 가는 길
 • 자동차놀이: 부릉부릉 자동차에 연료를 가득 넣고 떠나기
신청 7월 7일부터 건강부모e음포털 또는 전화신청
문의 서초모자보건지소 오감놀이방 ☎02,2155,7582

건강쑥쑥! 요리노리터 운영

대상 서초구 영유아 및 부모

일시	시간	대상 개월 수	내용
7.13(목)	16:00-16:40 (유아반)	28개월-만 5세	- 아삭아삭 시원한 내친구 '오이' - 식재료와 친숙해지기 (편식예방 프로그램)
7.20(목)	15:00-15:40 (영아반)	15개월-27개월	

강사 임현자 영양사

장소 서초모자보건지소 배움터

신청 건강부모e음포털 또는 전화신청

문의 서초모자보건지소 영양키움방 ☎02,2155,7583

'나너 우리모두 소중한' 인형극 개최

대상 7~11세 아동 70명(보호자 포함)
장소 서초문화예술회관 지하1층 소극장 르네상스홀(양재역 9번 출구)
내용 학교폭력의 위험성을 알리고 생명의 소중함을 일깨워 줌
신청기간 7.18(화)~8.1(화)
신청방법 전화신청
 • 개별신청 시: 보호자 1인 동행 필수
 • 단체신청 시: 기관 인솔자 동행 필수
신청 및 문의 건강관리과 ☎02,2155,8231, 8215

걷기 마일리지 이벤트

기간 7.6(목)~7.20(목)까지
대상 서초주민 및 관내 직장인
장소 한강공원(잠원~동작, 총4.3km, 약 1시간 15분 코스)
 잠원역 ↔ 신잠원나들목 ↔ 한강공원(잠원지구) ↔ 한강공원(반포지구) ↔ 세빛섬 ↔ 동작역
내용 이벤트 목표 달성자 중 60명을 대상으로 추첨을 통해 상품 증정
참여방법 아래 미션 2가지 모두 달성 후 '서초구보건소 체력진단실' 카카오톡 채널에 채팅(기간 내 전송 필수)
 • 걷기 어플을 이용해 기간 내 매일의 걸음 수를 캡처하여 누적 걸음 수 15만보 이상 달성
 • 신잠원나들목, 세빛섬, 동작역을 배경으로 본인 인증사진 1회 찍기
 ※자세한 사항은 카카오톡 채널 '서초구보건소 체력진단실' 참고
문의 서초구보건소 체력진단실 ☎02,2155,8074, 8094

찾아가는 무료 기억력검진

대상 치매로 진단받지 않은 지역주민 누구나(1년에 한 번만 검사가능)
내용 인지선별검사(문답형식문항)
일시 및 장소 각 동주민센터

동주민센터	일시	시간	장소
방배본동	7.4(화)	10:30~16:00 (점심시간 12:30~13:30)	3층 소회의실
내곡동	7.10(월)~11(화)		2층 다목적실
양재동	7.21(금)		3층 주민사랑방
양재2동	7.24(월)~25(화)		4층 대강당

비용 무료(신분증 필수 지참)
비고 해당년도 만 75세 이상 운전면허갱신 대상자는 서초구치매안심센터로 문의 필수
문의 서초구치매안심센터 ☎02,2155,7080

'안전한 여름나기' 이렇게 하세요

폭우 시 행동요령



도로 침수 시

조금이라도 침수된 지하차도, 도로는 절대 지나가지 않습니다!



하천 급류 시

하천 수위가 높아졌을 때는 하천 주변에 접근하면 안 됩니다!

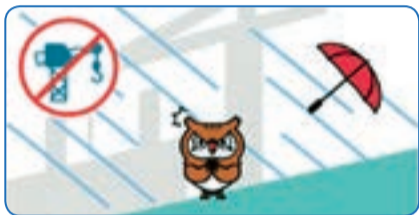

강풍이 불 때

유리창 및 건물 간판 근처는 물건들이 떨어질 수 있으니 공터나 건물 안으로 대피하세요!



계단이 침수될 시

수심이 무릎 이하일 경우 재빨리 탈출하고, 슬리퍼·하이힐의 경우 신발을 벗고 탈출하세요.



집이나 건물 안이 침수될 시

전기전원을 차단하고 수위가 30cm 이하(종아리 아래)일시 신속히 문을 열고 나가세요!



외부활동 중 하천이 범람할 시

안전지대에서 야영하고, 탈출 중 유속이 빠르고 물이 무릎까지 찰 경우 이동하지 말고 119에 신고 후 안전 이동하세요!

폭염 시 행동요령



물 자주 마시기

갈증을 느끼지 않아도 규칙적으로 물을 자주 마세요.



시원하게 지내기

샤워를 자주하고, 혈렁하고 밝은 색의 가벼운 옷을 입고, 외출 시 햇볕을 차단하세요.



더운 시간대에는 활동 자제하기

가장 더운 시간대(12~17시)에는 야외작업·운동 등을 자제하고 시원한 곳에서 머무르세요.

모바일 서초구 생활안내서

내 손 안의 **사·차·시·오·브** 초성을 맞춰보세요

민선8기 1주년을 기념해 서초구 생활정보를 모바일로 한 눈에 볼 수 있는 '서초구민 맞춤형 생활안내서' <내 손 안의 서초사용법>이 드디어 공개됩니다. 정답 맞추고 무더위 날릴 시원한 경품도 받아보세요~!

참여기간 7.3(월)~7.31(월)

참여대상 누구나

참여방법 QR코드 스캔 또는 서초구청 홈페이지 배너 접속

이벤트경품 서초사랑상품권 5만원권(10명)/ 3만원권(20명), 휴대용 미니손풍기(30명), 아이스크림(50명), 아이스커피(50명)

당첨자발표 8월 중

(서초구청 홈페이지, SNS 게시 및 개별통보)

문의 홍보담당관 ☎02.2155.6262

이벤트 참여
바로가기



투명페트병 모아서 '친환경 메쉬가방' 받아보세요

투명페트병 15개를 모아 동주민센터로 가져가면 '친환경 메쉬가방'으로 교환해드려요.

기간 7.28(금)까지 동별 투명페트병 배출요일

장소 해당 동주민센터(1일 1인 1회)

문의 청소행정과 ☎02.2155.6743 또는

해당 동주민센터

